

# RASSEGNA DELL'AVVOCATURA DELLO STATO

*Pubblicazione bimestrale di servizio*

INDICE GENERALE  
1977

ROMA  
ISTITUTO POLIGRAFICO DELLO STATO  
1978



Parte prima

GIURISPRUDENZA

- Sezione prima: GIURISPRUDENZA COSTITUZIONALE
- Sezione seconda: GIURISPRUDENZA COMUNITARIA E INTERNAZIONALE
- Sezione terza: GIURISPRUDENZA SU QUESTIONI DI GIURISDIZIONE
- Sezione quarta: GIURISPRUDENZA CIVILE
- Sezione quinta: GIURISPRUDENZA AMMINISTRATIVA
- Sezione sesta: GIURISPRUDENZA TRIBUTARIA
- Sezione settima: GIURISPRUDENZA IN MATERIA DI ACQUE ED APPALTI PUBBLICI
- Sezione ottava: GIURISPRUDENZA PENALE

Parte seconda

QUESTIONI - LEGISLAZIONE - CONSULTAZIONI  
INDICE BIBLIOGRAFICO - NOTIZIARIO

La pubblicazione è diretta dall'avvocato:  
UGO GARGIULO

Le sezioni della parte prima sono curate, nell'ordine, dagli avvocati:  
Giuseppe Angelini Rota e Franco Favara, Oscar Fiumara, Carlo Carbone, Adriano Rossi, Raffaele Tamiozzo, Carlo Bafile, Paolo Vittoria, Paolo di Tarsia di Belmonte



## SOMMARIO

Articoli, note, osservazioni, questioni . . . . .	<i>pag.</i>	7
Indice analitico-alfabetico della giurisprudenza . . . . .	»	9
Indice cronologico della giurisprudenza . . . . .	»	32
Indice della legislazione . . . . .	»	39
Indice analitico-alfabetico delle consultazioni . . . . .	»	42
Dati statistici relativi agli affari nuovi pervenuti nell'anno 1977 . . . . .	»	71

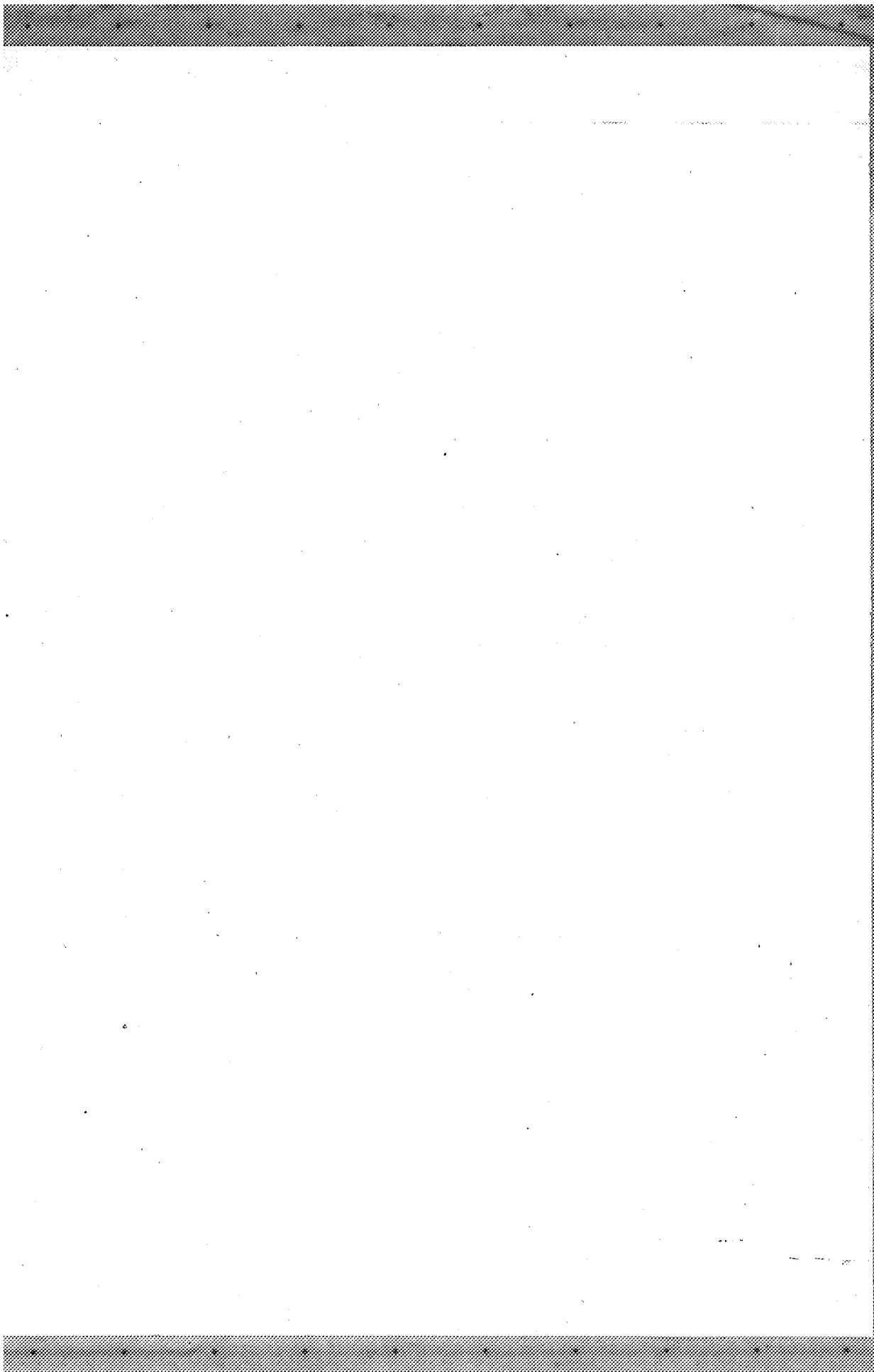

## ARTICOLI, NOTE, OSSERVAZIONI, QUESTIONI

BAFILE C., <i>I caratteri fondamentali del nuovo processo tributario delineati dalle Sezioni Unite</i> . . . . .	I,	302
BAFILE C., <i>Note sulla responsabilità personale del liquidatore e dell'amministratore delle persone giuridiche</i> . . . . .	I,	700
BAFILE C., <i>Osservazioni sull'azione di condanna dell'Amministrazione finanziaria al rimborso dell'imposta</i> . . . . .	I,	449
BAFILE C., <i>Prime riflessioni sulla decorrenza del termine per la notifica del ricorso per cassazione contro la decisione della Commissione centrale</i> . . . . .	I,	722
CAMERINI V., <i>In tema di prescrizione dei contributi previdenziali</i> .	I,	671
CARAMAZZA I., <i>In tema di competenza per connessione</i> . . . . .	I,	289
CARBONE C., <i>Sugli amanuensi delle cancellerie giudiziarie</i> . . . . .	I,	94
CHESHIN M., <i>Natura e funzione dell'Avvocatura dello Stato in Israele</i>	II,	170
DI CIOMMO R., <i>L'assistenza legale dell'Avvocatura dello Stato: natura e problemi</i> . . . . .	II,	163
DI TARSIA P., <i>In tema di contravvenzione alla norma dell'art. 650 c.p.</i>	I,	195
FAVARA F., <i>Ente pubblico economico ed ente pubblico amministrativo, lavoro privato e lavoro pubblico, legge e contratto collettivo</i>	I,	749
FAVARA F., <i>Il conflitto di attribuzione: un rimedio sempre più vitale</i>	I,	475
FAVARA F., <i>Il controllo statale sugli atti amministrativi delle regioni a statuto ordinario</i> . . . . .	I,	2
FAVARA F., <i>Ottemperanza al giudicato e attribuzioni amministrative regionali</i> . . . . .	I,	492
FAVARA F., <i>Potere esecutivo e Corte dei Conti in sede di controllo preventivo</i> . . . . .	I,	25
FIUMARA O., <i>A - Prestazioni previdenziali in favore dei lavoratori migranti. Norme anticumulo comunitarie e norme anticumulo nazionali</i> . . . . .	I,	781
FIUMARA O., <i>B - L'efficacia vincolante delle pronunzie emesse ai sensi dell'art. 177 del Trattato. Le conclusioni dell'Avvocato generale della Corte di giustizia</i> . . . . .	I,	788
GARGIULO U., <i>In tema di successione degli Enti ospedalieri ad altri Enti pubblici (nella specie alla C.R.I.)</i> . . . . .	I,	813
GARGIULO U., <i>Se spetta il premio allo scopritore nel caso di omessa denuncia delle cose storiche o artistiche ritrovate</i> . . . . .	I,	420

LAMBERTI C., <i>Annotazioni in merito alle modifiche introdotte dalla legge 11 agosto 1973, n. 533, al regime delle opposizioni nel processo esecutivo</i> . . . . .	I,	425
LAMBERTI C., <i>Appunti in merito alla purgazione coattiva delle ipoteche</i> . . . . .	II,	1
MARZANO A., <i>Ancora in tema di giurisdizione della Corte di giustizia delle Comunità Europee</i> . . . . .	I,	60
MARZANO A., <i>Ancora sui rapporti tra la normativa comunitaria e gli interventi nazionali diretti a contenere l'aumento dei prezzi</i> . . .	I,	000
MARZANO A., <i>Carta verde e prestazione dei servizi dei «loss adjusters»</i> . . . . .	I,	512
MARZANO A., <i>Sulla ripetibilità delle somme indebitamente corrisposte per tasse di effetto equivalente ai dazi doganali</i> . . . .	I,	70
NEIS K., <i>Il Procuratore Generale della Repubblica presso il Tribunale amministrativo federale in Germania</i> . . . . .	II,	174
OLMI G., <i>Valore fondamentale dell'assistenza consultiva dell'Avvocatura dello Stato</i> . . . . .	II,	168
SCALIA A., <i>L'Attorney General negli Stati Uniti</i> . . . . .	II,	181
SLYUN G., <i>L'Attorney General in Inghilterra</i> . . . . .	II,	177
TAMIOZZO R., <i>Brevi cenni in tema di provvedimenti di tutela di beni culturali ex art. 14 legge 1° giugno 1939, n. 1089</i> . . . . .	I,	555
TAMIOZZO R., <i>Consulenza ex ante e motivazione in forma specifica nei provvedimenti di rigetto dei progetti di costruzione in zone sottoposte a vincolo di bellezza naturale e panoramica</i> . . . . .	I,	664
TAMIOZZO R., <i>Note minime in tema di jus postulandi dell'Avvocatura dello Stato</i> . . . . .	I,	661
TAMIOZZO R., <i>Peculiari caratteristiche dell'espropriazione dei beni culturali</i> . . . . .	I,	145
TAMIOZZO R., <i>Requisizione: manifestazione tipica e tipizzata del potere di ordinanza del Prefetto</i> . . . . .	I,	136
VITALIANI E., <i>La giurisdizione nelle controversie inerenti al premio corrisposto in occasione di ritrovamenti di cose artistiche, storiche, archeologiche</i> . . . . .	I,	408
VITTORIA P., <i>Ritardata consegna dei lavori e tutela degli interessi dell'appaltatore negli appalti pubblici</i> . . . . .	I,	333



# PARTE PRIMA

## INDICE ANALITICO - ALFABETICO DELLA GIURISPRUDENZA

### ACQUE PUBBLICHE ED ELETTRICITA

- Antiche utenze - Pagamento del canone - Riconoscimento - Provvedimento della P.A. - Valore meramente ricognitivo, 267.
- Canoni - Decorrenza - Grandi derivazioni - Termine originario di ultimazione dei lavori - Disciplinare di concessione - Interpretazione, 739.
- Competenza e giurisdizione - Consiglio di Stato e tribunale superiore delle acque - Regione Sicilia - Consorzio per la gestione di acquedotto pubblico - Provvedimento istitutivo - Impugnativa - Giurisdizione del tribunale superiore, 188.
- Competenza e giurisdizione - Tribunali regionali delle acque e tribunale superiore - Sottensione di utenza - Giurisdizione del tribunale superiore - Fattispecie, 340.
- Competenza e giurisdizione - Tribunali regionali delle acque e Tribunali ordinari - Danni da difettosa manutenzione di opera idraulica - Competenza dei Tribunali delle acque, 921.
- Concessione e derivazione - Clausola impositiva d'obblighi al concessionario in favore di terzo a salvaguardia d'uso preesistente - Effetti in confronto del terzo - Equivale a concessione, 190.
- Concessione e derivazione - Costituzione di serbatoi o laghi artificiali - Contributi di miglioria - Obbligati - Titolari di preesistenti derivazioni - Preesistenza - Determinazione - Criterio, 915.
- Concessione e derivazione - Domanda - Capacità dell'istante - Fallimento - Rilevanza - In sede di ammissione ed istruttoria - Esclusione, 188.
- Concessione e derivazione - Domanda tardiva incompatibile - Non ammissione a istruttoria - Necessità di provvedimento negativo - Esclusione - Esplicita richiesta di ammissione - Impugnabilità del silenzio-rifiuto, 733.
- Concessione e derivazione - Mancata ammissione a istruttoria di domanda tardiva incompatibile - Provvedimento di concessione - Immediata incidenza invalidante - Esclusione - Illegittimità derivata - Ammissibilità - Presupposti, 733.
- Concessione e derivazione - Sospensione parziale di utenza - Determinazione del compenso nel provvedimento di concessione - Necessità - Rinvio della determinazione - Illegittimità, 735.
- Concessione e derivazione - Sottensione - Parziale - Indennizzo - Mancata determinazione - Illegittimità della concessione, 341.
- Concessione e derivazione - Sottensione di utenza - Esclusione allo stato e riserva di ulteriori sperimentazioni - Valutazione perplessa - Insussistenza, 340.
- Concessione e derivazione - Sottensione di utenza - Silenzio-rifiuto sull'istanza di liquidazione del compenso - Impugnazione - Previa impugnazione dei provvedimenti del procedimento di concessione - Necessità - Esclusione, 341.
- Giudizio e procedimento - Giudizio con pluralità di parti - Sentenza che pronunzi sulla giurisdizione in confronto di una parte e rigetti la domanda in confronto delle altre - Regolamento preventivo di giurisdizione - Decisione - Incidenza sul giudizio proseguito in grado di appello - Fattispecie, 466.
- Opere di bonifica - Inizio del funzionamento anteriore alla dichiarazione di ultimazione - Manutenzione difettosa - Responsabilità - Sussiste, 920.

## ALIMENTI

- Sentenza straniera - Delibazione - Condanna degli alimenti - Ammissibilità - Fattispecie, 806.

AMMINISTRAZIONE DELLO STATO  
E DEGLI ENTI PUBBLICI

- Croce Rossa Italiana - Rappresentanza in giudizio - Ente unitariamente considerato - Presidente generale - Rappresentanza in giudizio - Ammissibilità - Comitati provinciali - Autonomia amministrativa - Presidente del Comitato - Rappresentanza in giudizio - Ammissibilità, con nota di U. GARGIULO, 812.
- Ente Ospedaliero - Enti aventi per finalità esclusiva la cura degli infermi ed Enti Ospedalieri separati da altri Enti pubblici - Qualità di ente ospedaliero - Momento in cui sorge nell'una e nell'altra ipotesi - Carattere dichiarativo o costitutivo del decreto istitutivo dell'Ente, con nota di U. GARGIULO, 812.
- Ente Ospedaliero - Successione nei beni e nei rapporti giuridici - Diversa disciplina - Trasferimento automatico dei rapporti giuridici - Restrizione prevista nel decreto istitutivo dell'Ente - Inammissibilità, con nota di U. GARGIULO, 812.
- Ente Ospedaliero creato per distacco - Sopravvivenza del vecchio ente con fini ristretti - Successione universale - Esclusione - Successione a titolo particolare - Ammissibilità, con nota di U. GARGIULO, 812.
- Obbligo delle amministrazioni pubbliche di avvalersi dell'Istituto Luce - Legittimità costituzionale, con nota di F. FAVARA, 750.
- Successione dei rapporti giuridici - Nozione - Inammissibilità di un riferimento alla disciplina privatistica, con nota di U. GARGIULO, 812.

## ANTICHITA E BELLE ARTI

- Vincoli alle proprietà private - Divieto di smembramento di collezioni - Non menoma il contenuto patrimoniale della proprietà, 43.

## APPALTO

- Aggiudicazione - Verifica dell'organo di controllo statale - Natura - Effetti, 847.
- Appalto di opere pubbliche - Capitolato generale dl.pp. del 1895 - Ritardi nei pagamenti - Disciplina - Illegittimità per contrasto con art. 3 Cost. - Esclusione, 576.
- Appalto di opere pubbliche - Colloquio - Ammissione di lavori non autorizzati - Condizioni - Lavori non menzionati nel verbale di collaudo - Diritto a compensi - Esclusione, 907.
- Appalto di opere pubbliche - Difettosa progettazione - Onere dell'appaltatore di rilevarla - Condizioni, 576.
- Appalto di opere pubbliche - Impreviste difficoltà di esecuzione - Disciplina - Clausola di deroga - Effetti - Mutamento del tipo contrattuale - Esclusione - Allargamento dell'alea normale - Interpretazione della clausola - Criteri, 572.
- Appalto di opere pubbliche - Maggiori richieste dell'appaltatore - Onere della tempestiva riserva - Forma - Equipollenti - Inammissibilità - Fattispecie in tema di ritardata consegna, con nota di P. VITTORIA, 332.
- Appalto di opere pubbliche - Richieste dell'appaltatore di maggiori compensi - Contestazione della pretesa nel merito - Rinunzia implicita alla decadenza per tardività della riserva - Ammissibilità, 576.
- Appalto di opere pubbliche - Ritardi nei pagamenti - Disciplina - Applicabilità - Limiti - Dolo o colpa grave dell'Amministrazione - Eliminazione di difetti dell'opera da parte dell'appaltatore - Ritardo nel collaudo - Colpa - Esclusione, 576.
- Appalto di opere pubbliche - Sospensione dei lavori - Inclusione fra i cosiddetti fatti continuativi - Esclusione - Onere della riserva - Sussistenza, 907.
- Procedimento - Licitazione privata - Consultazione degli atti - Legittimità, 847.
- Procedimento - Licitazione privata - Sospensione della gara - Fattispecie - Effetti, 847.

- Procedimento - Licitazione privata - Termine ex art. 5 l. 14/1973 - E' ordinatorio, 847.

#### ARBITRATO

- Arbitrato obbligatorio - Mancato riconoscimento del potere di declinare la competenza arbitrale - Illegittimità costituzionale, 770.
- Lodo - Impugnazione per nullità - Motivi di impugnazione - Oggetto del compromesso - Valutazione di beni - Applicazione di un criterio non previsto - Omessa pronunzia sull'oggetto del compromesso - Insussistenza, 331.

#### ASSOCIAZIONE

- Associazioni sindacali - Ordini professionali - Consiglio nazionale dei geometri - Elezione - Posizione dei singoli Collegi provinciali - Controinteressati - Limiti, 437.
- Ordini professionali - Consigli nazionali dei geometri - Elezione - Giorno festivo - Legittimità, 437.

#### ATTO AMMINISTRATIVO

- Atto amministrativo statale - Potestà di disapplicazione ad opera di una Regione - Non sussiste, 8.
- Atto presupposto - Effetti della decisione di riforma in appello sugli atti consequenziali, 281.
- Competenza - Edilizia scolastica - Passaggio alle Regioni - Effetti, 284.
- Concessioni amministrative - Imprese esercenti pubbliche attività - Gestioni commissariali - Funzioni e natura - Competenza del giudice - Foro della P.A. - Limiti - Cause in cui è parte una P.A., 273.
- Difetto di motivazione - Allegazioni difensive dell'Amministrazione in giudizio - Non sono idonee ad integrare la motivazione, 558.
- Obbligo della motivazione - Natura del provvedimento - Effetti, con nota di R. TAMIOZZO.
- Ordinanza del Sindaco - Sindacabilità da parte dell'A.G.O. - Eccesso di potere, 111.

- Sindacato del giudice ordinario - Ammissibilità, 111.

- Silenzio-rifiuto - Normativa applicabile - Estensione, 287.

- Sottensione di utenza - Liquidazione del compenso - Inerzia dell'amministrazione - Silenzio-rifiuto - Ammissibilità, 341.

- Vizi - Violazione di legge - *Jura novit curia* - Applicabilità - Fatti-specie, 283.

#### AVVOCATI E PROCURATORI

- Previdenza sociale - Pensioni - Hanno carattere retributivo, 366.

- Procuratori legali - Limiti territoriali all'esercizio della professione - Legittimità costituzionale, 364.

- Ultrasettantenni iscritti all'albo - Decurtazione delle pensioni - Illegittimità costituzionale, 366.

#### AVVOCATURA DELLO STATO

- Difesa in giudizio di Università statale - Patrocinio erariale - Condizioni - Limiti nel giudizio di appello - Necessità di delibera - Sussiste, con nota di R. TAMIOZZO, 661.

#### CACCIA E PESCA

- Competenza dei Comitati provinciali - Ricorso giurisdizionale proposto dai Comitati - Qualità di controinteressati - Limiti, 850.

#### CINEMATOGRAFIA

- Contributi - Comitato esperti ex articolo 461 l. 1213/1965 - Parere - Successiva sentenza penale - Rapporto, 844.
- Contributi - Diniego di programmazione obbligatoria - Confisca penale - Riferibilità - Sussiste, 844.
- Films - Contributi e agevolazioni - Esclusione a seguito di condanna penale - Effetti, 844.

#### CIRCOLAZIONE STRADALE

- Sanzione amministrativa - Atto amministrativo - Ordinanza prefettizia, 111.

- Sospensione della patente - Ad opera del giudice, 363.

#### COMPETENZA E GIURISDIZIONE

- Competenza dei T.A.R. - Individuazione - Elementi - *Petitum* del ricorso - Esclusione, 851.
- Competenza dei T.A.R. - Pubblici impiegati - Dipendenti in servizio alla data di emissione dell'atto - Competenza del T.A.R. della sede di servizio - Sussiste, 852.
- Consiglio di Stato - Tribunali Amministrativi Regionali - Atti di organi centrali dello Stato - Ricorsi proposti anteriormente all'insediamento dei T.A.R. - Passaggio *medio tempore* della materia alle Regioni - Competenza del Consiglio di Stato in unico grado - Permane, 276.
- Controversia riflettente assegno mensile d'invalidità - Natura di assegno alimentare - Competenza in primo grado del Pretore - In secondo grado del Tribunale, 404.
- Decisione del Consiglio di Stato - Questione, erroneamente decisa, sulla non definitività dell'atto impugnato - Conseguente inammissibilità del ricorso - Ricorso per difetto di giurisdizione - Inammissibilità, 802.
- Distinzione tra enti pubblici economici e non economici - È ancorata ad elementi oggettivi e perciò costituzionalmente legittima, con nota di F. FAVARA, 749.
- Giudicato - Estensione - Fattispecie con più impegnative contro lo stesso atto - Reiezione di una impugnativa - Efficacia limitata del giudicato in relazione alla natura confliggente degli interessi dei ricorrenti, 846.
- Giudicato - Estensione - Non sussiste, 846.
- Giudicato - Pronuncia di annullamento - Estensione degli effetti - Sussiste, 846.
- Giurisdizione amministrativa - Giudizio - Perenzione - Decorrenza - Effetti, 843.
- Giurisdizione amministrativa - Pubblico impiego - Questioni di natura previdenziale - Pretesa costituzione di rendita vitalizia e risarcimento danni - Giurisdizione dell'A.G.O., 671.
- Giurisdizione amministrativa - Pubblico impiego - Questioni di natura previdenziale - Proponibilità, 671.
- Giurisdizione del T.A.R. sull'indennizzo da requisizione - Non sussiste, con nota di R. TAMIOZZO.
- Giurisdizione esclusiva del giudice amministrativo - Impiego pubblico - Annullamento di atto nella fase di costituzione o in corso di rapporto: effetti, 541.
- Giurisdizione ordinaria ed amministrativa - Atti di controllo negativo della Commissione di controllo sulle regioni ordinarie: impugnabilità da parte del privato, con nota di C. CARBONE, 396.
- Giurisdizione ordinaria ed amministrativa - Contratti della P.A. - Obbligazioni patrimoniali derivanti da atti autoritativi o da autonomia negoziale; giurisdizione dell'A.G.O., 622.
- Giurisdizione ordinaria e amministrativa - Contratti di guerra - Sistemazione e liquidazione - Provvedimenti del commissario - Risoluzione per sopravvenuta impossibilità di esecuzione - Effetti - Compenso per le opere eseguite - Giurisdizione del giudice ordinario, 460.
- Giurisdizione ordinaria ed amministrativa - Contributi dell'A.I.M.A.: domanda giudiziale - Giurisdizione dell'A.G.O., 391.
- Giurisdizione ordinaria e amministrativa - Criterio discrezionale - Distinzione tra diritto soggettivo e interesse legittimo - Qualificazione della situazione soggettiva - Riferimento ai criteri dell'ordinamento italiano - Natura comunitaria della norma attributiva - Irrilevanza, con nota di P. VITTORIA, 532.
- Giurisdizione ordinaria e amministrativa - Criterio discrezionale - *Petitum* sostanziale, con nota di P. VITTORIA, 532.
- Giurisdizione ordinaria ed amministrativa - Indennità di buonuscita - Pretese patrimoniali con questa collegate (interessi, svalutazioni): giurisdizione dell'A.G.O. (art. 41 c.p.c.), 626.
- Giurisdizione ordinaria ed amministrativa - Licenza edilizia - Potere di

- annullamento in via di autotutela ed in via governativa - Giurisdizione del giudice amministrativo, 618.
- Giurisdizione ordinaria e amministrativa - Obbligazioni di diritto pubblico - Diritto soggettivo e interesse legittimo - Criterio discrezionale, 376.
  - Giurisdizione ordinaria ed amministrativa - Qualificazione del «petitum sostanziale»: criteri dell'ordinamento giuridico nazionale, 89.
  - Impiegato pubblico collocato a riposo - Recupero somme indebitamente corrisposte - Controversia - Giurisdizione amministrativa - Sussiste, 658.
  - Impiego pubblico - Controversia in materia di cumulo di pensioni militari e nuova retribuzione - Giurisdizione amministrativa - Sussiste, 659.
  - Impiego pubblico - Presupposti - Atto formale di nomina - Contratto - Ammissibilità, 803.
  - Impiego pubblico e privato - Rapporto di lavoro degli «amanuensi» nelle cancellerie giudiziarie - Giurisdizione dell'A.G.O., con nota di C. CARBONE, 94.
  - Improponibilità assoluta della domanda - Procedimento penale - Ordine di espulsione di testimone dall'aula - Domanda di risarcimento, 259.
  - Limiti interni alla giurisdizione dell'A.G.O. - Immobile locato e destinato a sede di pubblici uffici - Esecuzione per consegna o rilascio: ammissibilità, 103.
  - Pronuncia sulla competenza - Ordinanza - Regolamento di competenza - Ammissibilità - Decorrenza dei termini previsti per le ordinanze emesse in udienza o fuori udienza, 802.
  - Provvedimenti disciplinari contro magistrati - Ricorso alle sezioni unite della Corte di cassazione - Difetto di giurisdizione del giudice amministrativo, 249.
  - Provvedimento di annullamento di ufficio di atto illegittimo a natura discrezionale - Controversia relativa - Giurisdizione amministrativa - Sussiste, 657.
  - Questione di costituzionalità esaminata in modo approfondito e non contenuto nei limiti della manifesta infondatezza dal giudice di merito - Difetto di giurisdizione: esclusione, 538.
  - Recesso di enti membri di un consorzio di natura privata - Natura della controversia - Giurisdizione del giudice amministrativo - Non sussiste - Fattispecie relativa al Consorzio Nazionale per la ricerca medica, 438.
  - Regolamento di giurisdizione - Intervento adesivo: legittimazione, 259.
  - Regolamento preventivo di giurisdizione - Graduazione degli sfratti: decreto pretorile di fissazione delle modalità dello sfratto - Proposizione successiva: ammissibilità, 103.
  - Ricorso anteriore al trimestre dall'insediamento dei T.A.R. - Competenza del Consiglio di Stato - Sussiste, 843.
  - Risarcimento danni - Interessi moratori dovuti dalla P.A. - Giurisdizione dell'A.G.O. - Sussiste, 286.
  - Sanità pubblica - Profilassi della tubercolosi bovina e bonifica degli allevamenti - Veterinario condotto: compensi - Controversie - Giurisdizione dell'A.G.O., 254.
- #### COMUNE
- Convocazione straordinaria del Consiglio comunale - Competenza del Prefetto - Sussiste, 508.
  - Elezione a sindaco - Parenti o affini del segretario comunale - Esclusione, 201.
  - Elezioni comunali - Ineleggibilità - Stipendiati o salariati da ente dipendente - Litiganti con il comune - Illegittimità costituzionale, 202.
  - Elezioni comunali - Presidente d'ente sovvenzionato dal comune - Ineleggibilità, 201.
- #### COMUNITA EUROPEE
- Agricoltura - Organizzazione comune dei mercati - Grassi - Integrazioni per l'olio di oliva - Produttori di olio - Definizione, 794.

- Agricoltura - Organizzazione comune dei mercati nel settore dei cereali - Esportazione di farine fuori dalla Comunità - Restituzioni all'esportazione - Diritto soggettivo, 376.
- Agricoltura - Organizzazione comune dei mercati nel settore dei cereali - Esportazione di farine fuori dalla Comunità - Restituzioni all'esportazione - Modalità e termini di pagamento - Disciplina comunitaria - Incompiutezza di contenuto dispositivo - Inapplicabilità - Riferimento di diritto interno - Necessità, 376.
- Agricoltura - Organizzazione comune dei mercati nel settore dei cereali - Vendite da parte di uno Stato membro a prezzo inferiore al prezzo indicativo - Incompatibilità con l'organizzazione comune dei mercati, con nota di A. MARZANO, 229.
- Atti delle istituzioni comunitarie - Controllo di legittimità - Difetto o insufficienza di motivazione - Prevedibile conferma del provvedimento impugnato - Interesse a ricorrere - Esclusione, 374.
- Atti delle istituzioni comunitarie - Ricorso per annullamento - Proporzionalità nei soli confronti dell'istituzione che ha emanato l'atto impugnato, con nota di A. MARZANO, 60.
- Attività negoziale - Scelta del contraente privato - Valutazione delle offerte - Misura del prezzo - Rilevanza soltanto concorrente, con nota di A. MARZANO, 60.
- Concorrenza - Assicurazione obbligatoria della responsabilità civile - Decisioni e pratiche concordate - Effetti - Esclusione dal mercato di imprese di « loss adjusters » - Regole di concorrenza - Violazione, con nota di A. MARZANO, 511.
- Concorrenza - Assicurazione obbligatoria della responsabilità civile - Provvedimenti normativi nazionali o accordi tra uffici - Responsabilità esclusiva dell'ufficio nazionale - Ricorso a « loss adjusters » per la mera liquidazione dei sinistri - Possibilità - Contrasto di provvedimenti e accordi con regole di concorrenza - Esclusione, con nota di A. MARZANO, 511.
- Corte di Giustizia - Competenza pregiudiziale - Interpretazione - Norme di diritto interno degli Stati membri - Esclusione, 376.
- Corte di giustizia - Interpretazione di atti delle istituzioni della Comunità - Giurisdizione nazionale di ultimo grado - Punto pregiudiziale non controverso - Obbligo di rimessione alla Corte - Insussistenza, con nota di P. VITTORIA, 532.
- Corte di giustizia - Questioni pregiudiziali in interpretazione - Efficacia vincolante delle sentenze - Limiti, con nota di A. MARZANO, 229.
- Libera circolazione delle persone e dei servizi - Assicurazione obbligatoria della responsabilità civile - Riserva ad ufficio nazionale della decisione definitiva sull'indennizzo - Violazione del diritto di stabilimento ed alla libera prestazione di servizi in danno di imprese di « loss adjusters » - Esclusione, con nota di A. MARZANO, 511.
- Organizzazioni comuni di mercato - Carni bovine - Autorizzazione all'importazione in deroga a misure di salvaguardia - Assegnazione di contingenti - Disciplina dell'accesso alle quote rimesse agli Stati membri - Posizione soggettiva attribuita agli importatori dalla norma comunitaria - Interesse legittimo - Domanda di risarcimento danni da rifiuto di licenza - Carezza assoluta di giurisdizione, con nota di P. VITTORIA, 532.
- Politica della Comunità - Aiuti concessi agli Stati - Provvidenze a favore dei lavoratori licenziati dalle miniere di zolfo - Assicurazione invalidità, vecchiaia e superstiti - Prosecuzione volontaria - Decisione 12 maggio 1967 della Commissione - Sostituzione del Ministero lav. e prev. soc. ai datori di lavoro - Controversie - Litisconsorzio con l'INPS, 388.
- Previdenza sociale dei lavoratori migranti - Prestazioni previdenziali - Cumulo - Limitazione - Diritto spettante in forza della sola legislazione nazionale - Decurtazione in base a norme comunitarie - Divieto, con nota di O. FIUMARA, 781.
- Previdenza sociale dei lavoratori migranti - Prestazioni previdenziali - Cumulo - Limitazione - Diritto spettante in forza della sola legislazione

- nazionale - Norme anticumulo nazionali - Applicabilità - Limiti, con nota di O. FIUMARA, 782.
- Previdenza sociale dei lavoratori migranti - Prestazioni previdenziali - Cumulo - Sovrapposizione dei periodi - Decurtazioni - Limitazione, con nota di O. FIUMARA, 781.
  - Provvedimenti nazionali incompatibili con il diritto comunitario - Impugnazione - Inosservanza dei termini contemplati da diritto interno - Opponibilità - Intervento accertamento della violazione del trattato CEE - Irrilevanza, 70.
  - Ravvicinamento delle legislazioni - Circolazione di veicoli a motore - Responsabilità civile - Assicurazione obbligatoria - Veicoli esteri in temporanea circolazione nello Stato - Sistema della «carta verde» - Controllo alle frontiere - Atti delle istituzioni comunitarie intese ad abolirlo - Autorizzazione a provvedimenti normativi nazionali o accordi in contrasto con norme del Trattato - Esclusione, con nota di A. MARZANO, 511.
  - Regole di concorrenza - Aiuti concessi dagli Stati - Incompatibilità con il mercato comune - Limite, con nota di A. MARZANO, 229.
  - Risorse proprie - Titolarità e legittimazione processuale, 615.
  - Tributi interni discriminatori - Illegittimità totale o parziale - Competenza del giudice nazionale, 604.
  - Unione doganale - Aiuti corrisposti dagli Stati - Modalità incompatibili con il divieto di restrizioni quantitative - Illegittimità dell'aiuto nel suo complesso - Insussistenza, 604.
  - Unione doganale - Aiuti corrisposti dagli Stati e divieto di restrizioni quantitative - Distinzione - Modalità di un aiuto non necessarie al suo oggetto o al suo frazionamento - Incompatibilità con il divieto di restrizioni quantitative - Sussistenza, 604.
  - Unione doganale - Restrizioni quantitative all'importazione e misure di effetto equivalente - Divieto - Efficacia diretta - Decorrenza, 604.
  - Unione doganale - Somme indebitamente corrisposte per tasse di effetto equivalente ai dazi doganali - Domanda di restituzione - Termini contemplati da norme di diritto interno - Opponibilità - Limiti, con nota di A. MARZANO, 69.
  - Unione doganale - Somme indebitamente corrisposte per tasse di effetto equivalente ai dazi doganali - Domanda di restituzione - Termini contemplati da norme di diritto interno - Opponibilità - Limiti, con nota di A. MARZANO, 70.
  - Unione doganale - Tributi interni - Prodotti nazionali e prodotti importati - Discriminazione - Divieto - Campo di applicazione - Diversità di base imponibile - Diversità di modalità di riscossione, 604.
  - Unione doganale - Tributi interni - Prodotti nazionali e prodotti importati - Discriminazione - Divieto - Campo di applicazione - Diversità di base imponibile - Diversità di modalità di riscossione, 604.
  - Unione doganale - Tributi interni - Prodotti nazionali e prodotti importati - Discriminazione - Divieto - Campo di applicazione - Ente impositore diverso dallo Stato, 604.
- CONFLITTO DI ATTRIBUZIONI FRA STATO E REGIONI**
- Necessità che la competenza invasa sia costituzionalmente garantita, 596.
- CONSORZI**
- Consorzi costituiti fra enti pubblici - Mancanza di una disciplina specifica - Natura privata - Sussiste, 438.
- CONTABILITÀ GENERALE DELLO STATO**
- Bilancio - Obbligo di indicare i mezzi necessari per far fronte a nuove o maggiori spese - Decreti delegati - Sussiste, con nota di F. FAVARA, 25.
  - Esigibilità di crediti verso lo Stato - Interessi - Decorrenza, 376.
  - Esigibilità di crediti verso lo Stato - Interessi - Decorrenza - Disciplina - Contrasto con l'art. 3 Cost. - Questione di illegittimità costituzionale manifestamente infondata, 376.

## CONTRATTI AGRARI

- Mezzadria - Coltivatore diretto concedente - Cessazione della proroga - Non previsione di indennizzo - Legittimità costituzionale, 224.

## CONTRATTI PUBBLICI

- Aggiudicazione - Asta pubblica e licitazione privata - Tipicità delle forme - Necessità, 564.
- Aggiudicazione - Licitazione privata - Individuazione, 564.
- Aggiudicazione - Trattativa privata - Modalità, 564.
- Aggiudicazione - Trattativa privata - Possibilità di autolimitazioni per la P.A. - Sussiste, 564.
- Appalti - Revisione prezzi - Ricorso gerarchico - Decorrenza del termine per la formazione del silenzio-rigetto - Criteri, 661.
- Appalti di opere pubbliche - Revisione prezzi - Art. 6 d.P.R. 24 novembre 1971, n. 1199 - Termine - Decorrenza, 841.
- Appalti di opere pubbliche - Revisione prezzi - Invariabilità contenuta nel capitolato d'appalto - Irrilevanza ai fine della revisione, 841.
- Appalti di opere pubbliche - Revisione prezzi - Patto di esclusione - Requisito di validità - Individuazione, 841.
- Responsabilità precontrattuale - Comportamento colposo degli organi della P.A., 135.
- Revisione prezzi - Art. 2 l. 23 ottobre 1963, n. 1481 - Interpretazione - Effetti sui lavori successivi al 1° febbraio 1973, 656.

## CORTE COSTITUZIONALE

- Conflitto di attribuzione fra Stato e Regione - Promulgazione di legge regionale - È atto idoneo a provocare il conflitto, con nota di F. FAVARA, 475.
- Decreto legge statale - Presupposti della urgenza e della necessità - Insindacabilità, 365.
- Giudizio in via incidentale - Corte dei Conti in sede di controllo - È legittimata a sollevare questione di

legittimità costituzionale, con nota di F. FAVARA, 25.

- Principio di eguaglianza - Pronunce, 356.

## CORTE DEI CONTI

- Legge regionale - Distinzione tra interpretazione e disapplicazione, con nota di F. FAVARA, 476.
- Registrazione con riserva - Incidente di legittimità costituzionale, con nota di F. FAVARA, 25.

## DEMANIO E PATRIMONIO

- Antichità e belle arti - Occupazione permanente di immobile per ricerche archeologiche - Competenza prefettizia - Sussiste, con nota di R. TAMIOZZO, 145.
- Bellezze naturali - Consulenza *ex ante* - Mera facoltà - Natura - Effetti, con nota di R. TAMIOZZO, 665.
- Bellezze naturali - Consulenza *ex ante* - Mera facoltà - Natura - Effetti, con nota di R. TAMIOZZO, 667.
- Bellezze naturali - Diniego di null osta per costruzioni edilizie - Poteri e obblighi del Soprintendente - Consulenza *ex ante* - Mera facoltà - Natura - Rapporto con l'obbligo di motivazione - Indipendenza, con nota di R. TAMIOZZO, 664.
- Bellezze naturali - Diniego di null osta per costruzioni edilizie - Poteri e obblighi del Soprintendente - Indicazioni di criteri sostitutivi - Necessità - Sussiste, con nota di R. TAMIOZZO, 666.
- Bellezze naturali - Diniego di null osta per costruzioni edilizie - Poteri e obblighi del Soprintendente - Motivazione - Necessità - Sussiste, con nota di R. TAMIOZZO, 664.
- Bellezze naturali - Diniego di null osta per costruzioni edilizie - Poteri e obblighi del Soprintendente - Motivazione - Obbligo - Sussiste, con nota di R. TAMIOZZO, 667.
- Bellezze naturali - Diniego di null osta per costruzioni edilizie - Poteri e obblighi del Soprintendente - Necessità di indicare prescrizioni sostitutive - Esclusione, con nota di R. TAMIOZZO, 665.



- Beni culturali e ambientali - Cose di interesse storico e artistico - Notificazione di cose mobili di proprietà privata - Destinatario - Custode giudiziario - Limiti, con nota di R. TAMIOZZO, 555.
- Beni culturali e ambientali - Provvedimento di temporanea custodia ex art. 14 l. 1° giugno 1939, n. 1089 - Necessità di una congrua motivazione - Sussiste, con nota di R. TAMIOZZO, 555.
- Demanio storico - Accordo sul premio per ritrovamento - Impugnativa per vizio di consenso - Giurisdizione dell'A.G.O. - Sussiste, con nota di E. VITALIANI, 408.
- Demanio storico - Rinvenimento - Premio - Omissione della denuncia - Non spetta, con nota di U. GARGIULO, 408.

DOGANA

- Confisca delle cose oggetto di contrabbando - Cose appartenenti a terzi - Illegittimità costituzionale, 49.

EDILIZIA

- Edilizia e urbanistica - Annullamento di licenza edilizia illegittima - Art. 7 l. 6 agosto 1967, n. 765 - Interpretazione, 656.
- Edilizia e urbanistica - Aree assoggettate a piano di ricostruzione - Scelta - Censura sulla legittimità della scelta dedotta in sede di impugnazione di atti esecutivi - Preclusione, con nota di R. TAMIOZZO, 560.
- Edilizia e urbanistica - Piano di ricostruzione - Approvazione del progetto lavori - Impugnativa - Evocazione o intervento in giudizio del Comune interessato, con nota di R. TAMIOZZO, 559.
- Edilizia e urbanistica - Piano di ricostruzione - Attuazione - Ultrattività dell'efficacia dei piani - Criterio di applicazione, con nota di R. TAMIOZZO, 559.
- Edilizia e urbanistica - Rifiuto di licenze edilizie - Legittimità - Fattispecie, 838.

- Piano regolatore - Attrezzature pubbliche - Minimi previsti dal D.M. 2 aprile 1968 - Maggiorazione - Limiti, 277.
- Piano regolatore - Competenza e giurisdizione - Ricorso contro provvedimento dell'Amministrazione statale - Passaggio *medio tempore* della materia alle Regioni - Competenza del Consiglio di Stato in unico grado - Permane, 276.
- Piano regolatore generale - Divieto di costruzione - Lottizzazione convenzionata - Necessità di motivazione idonea - Sussiste, 277.
- Piano regolatore generale - Licenze di costruzione - Pareri - Obbligo del parere della Soprintendenza ai Monumenti - Previsione contenuta nel p.r.g. - Legittimità - Sussiste, 277.
- Piano regolatore generale - Necessità della relazione economico-finanziaria ex art. 30 l. 17 agosto 1942, n. 1150 - Non sussiste, 277.
- Piano regolatore generale - Necessità di ripubblicazione ex art. 9 l. 1150/1942 a seguito di modifiche d'ufficio - Non sussiste, 277.
- Piano regolatore generale - Piani particolareggiati - Rinvio - Effetti, 277.
- Piano regolatore generale - Reiezione delle osservazioni dei privati - Necessità di analitica motivazione - Non sussiste, 277.
- Piano regolatore generale - Tabelle d'ambito - Modifiche d'ufficio - Relazione e limiti, 277.

ESATTORIA

- Gestione provvisoria - Dipendenti - Rapporto di impiego - Natura pubblica della funzione dei dipendenti - Sussiste, 121.
- Inattività - Impossibilità della prestazione da parte dei dipendenti - Causa di risoluzione del rapporto di lavoro - Non sussiste, 121.
- Obbligo dell'esattore al pagamento della retribuzione - Rivalsa sull'Amministrazione delle Finanze - Responsabilità della P.A. per il ritardo nel provvedere alla nomina -

Sussiste - Delegazione amministrativa - Mandato, 122.

#### ESECUZIONE FISCALE

- Ingunzione ex r.d. 14 aprile 1910, n. 639 - Caratteristiche del titolo esecutivo e del precetto - Opposizione - Inversione processuale - Prova - Onere dell'opponente, 266.

#### ESPROPRIAZIONE PER PUBBLICA UTILITÀ

- Deposito della indennità - Non deve necessariamente precedere il provvedimento di espropriazione, 774.
- Esecuzione di un'opera pubblica da parte di un ente in sostituzione di altro ente pubblico - Decreto di espropriazione a favore dell'ente sostituito - Giudizio di opposizione alla stima - Legittimazione passiva dell'ente che ha eseguito l'espropriazione, 634.
- Espropriazione parziale - Limitazioni legali alla parte residua - Indennizzabilità - Esclusione, 805.
- Indennità - Consulenza tecnica - Ammissibilità - Fattispecie, 805.
- Indennità di espropriazione - Debito di valuta - Rivalutazione - Inammissibilità, 910.
- Indennità di espropriazione - Opposizione alla stima - Termine di decadenza - Natura sostanziale - Termini - Sospensione feriale - Termini sostanziali o processuali, 116.
- Indennizzo - Vincolo di inedificabilità previsto da piano regolatore generale - Natura di area edificatoria del terreno vincolato - Sussiste, 647.
- Occupazione di aree private disposte dall'autorità militare - Termine biennale - Inapplicabilità - Espropriazione p.u. - Occupazione militare ultrabiennale - Illegittimità costituzionale - Manifesta infondatezza, 631.
- Occupazione di urgenza - Acquedotto - Indifferibilità e urgenza *ex lege* - Estensione alle opere di presa delle acque - Effetti, 914.
- Occupazione di urgenza - Beni gravati da uso civico - Necessità di previa autorizzazione ministeriale - Insussistenza, 914.

- Occupazione di urgenza - Occupazione illecitamente protratta oltre il biennio - Risarcimento dei danni - Equivalente del valore dell'immobile - Determinazione - Criteri, 735.

- Occupazione di urgenza - Occupazione illecitamente protratta oltre il biennio - Risarcimento dei danni - Indennità per l'occupazione illegittima - Prescrizione - Inapplicabilità dell'art. 2948 n. 4 cod. civ., 735.

- Occupazione di urgenza - Stato di consistenza - Opera acquisita a cura e spese dello Stato - Redazione da parte di funzionari del genio civile - Legittimità, 914.

- Occupazione ultrabiennale - Risarcimento del danno - Sua determinazione in base agli interessi legali sulla somma corrispondente al valore agricolo del suolo occupato, 647.

- Poteri del Prefetto - Natura e limiti, 838.

- Procedimento - Intestatari catastali dei beni alla data del provvedimento di espropriazione - Sono i destinatari del provvedimento, 144.

- Redazione dello stato di consistenza - Irrilevanza, 838.

- Termine inizio espropriazione e lavori - Prefissione - Obbligatorietà, con nota di R. TAMIOZZO, 560.

- Termini - Datazione specifica - Non occorre - Riferimento ad eventi non esattamente determinabili temporalmente - Necessità di individuazione del limite massimo per l'esecuzione dell'opera - Sussiste, con nota di R. TAMIOZZO, 560.

#### FALLIMENTO

- Art. 56 l.f. - Debito d'imposta ammesso al passivo - Credito del fallito per una vincita al lotto - Compensabilità - Esclusione, 128.

- Liquidazione coatta amministrativa - Aziende di credito - Modalità di accertamento dei crediti chirografari - Sono costituzionalmente legittime, 351.

- Sentenza dichiarativa di fallimento - Opposizione - Termine decorrente dalla pubblicazione della sentenza

anche nel caso di nullità di questa per mancata convocazione del fallito in camera di consiglio - Illegittimità costituzionale - Esclusione, 594.

- Somme versate a titolo di indennità di anzianità - Deducibilità al passivo - Sussiste, 547.

#### FRIULI-VENEZIA GIULIA

- Controllo sugli enti locali - Potere di autorizzazione degli acquisti di immobili - Spetta alla Regione, 777.

#### GIUSTIZIA AMMINISTRATIVA

- Appello avverso sentenze di T.A.R. - Accoglimento dell'appello per difetto di procedura - Rinvio al T.A.R. in caso di tardività o inammissibilità - Dubbio - Deferimento all'Adunanza Plenaria, 850.
- Appello avverso sentenza del T.A.R. - Decadenza annuale ex art. 327 c.p.c. - Sospensione feriale dei termini - Applicabilità - Sussiste, 848.
- Appello - Vizi del primo grado - Censurabilità in appello - Esclusione, 564.
- Controinteressato - Requisizione di azienda - Gestore provvisorio e custode - Controinteressato in sede di impugnativa dell'atto di requisizione - Esclusione, 563.
- Giudicato - Contraddittorio - Inosservanza - Effetti, 563.
- Giudicato - Ottemperanza - Poterdoveri della P.A. - Reiterazione, correzione e replica di provvedimenti annullati - Ammissibilità, 562.
- Giudizio di appello - Riassunzione ex art. 50 c.p.c. - Applicabilità ai rapporti tra Consiglio di Stato e giudici sottordinati - Esclusione, 848.
- Giudizio di revocazione - Deducibilità dell'errore di fatto come motivo di ricorso - Limiti, 846.
- Giudizio di revocazione - Errore di fatto - Presupposti - Limiti, 845.
- Legittimazione a ricorrere - Limiti temporali - Effetti - Fattispecie in caso di alienazione di area esproprianda, 838.
- Norme di procedura - Disponibilità delle prove - Applicabilità - Limiti, 283.
- Ottemperanza al giudicato - Nomina di un commissario « ad acta » a carico di un Comune disposto ad organo dello Stato - Violazione della competenza regionale di controllo sugli enti locali - Insussistenza, con nota di F. FAVARA, 492.
- Poteri del Consiglio di Stato in sede di appello - Fattispecie in tema di eccezioni di inammissibilità ritenute fondate in primo grado, 849.
- Poteri istruttori del Consiglio di Stato - Assunzione di prove - Criteri - Effetti ai fini della revocazione, 846.
- Procedimento - Costituzione degli intimati innanzi al T.A.R. - Tardività - Effetti, 849.
- Procedimento - Giudizio di appello - Impugnabilità delle ordinanze di sospensione - Non sussiste, 286.
- Procedimento - Sospensione - Pregiudizialità del ricorso straordinario al Capo dello Stato - Applicabilità dell'art. 295 c.p.c. - Necessità di deferimento all'Adunanza Plenaria - Sussiste, 282.
- Procedimento - Sospensione - Pregiudizialità di altro giudizio - Applicabilità dell'art. 295 c.p.c. - Sussiste, 285.
- Procedimento - Sospensione - Pregiudizialità di giudizio civile rispetto al giudizio amministrativo - Effetti, 282.
- Questioni pregiudiziali diverse dal difetto di giurisdizione - Omesso esame - Ammissibilità, 849.
- Regolamento di competenza - Istanza - Deposito presso il T.A.R. - Necessità, 439.
- Ricorso - Cessazione della materia del contendere - Presupposti - Sostituzione dell'atto impugnato con altro atto - Irrilevanza in ordine ai motivi del ricorso - Effetti, 557.
- Ricorso - Cessazione della materia del contendere - Presupposti - Sostituzione integrale dell'atto impugnato con altro atto - Diversità nella motivazione - Irrilevanza, 557.
- Ricorso giurisdizionale - Appello - Intervento - Mancata preventiva proposizione del ricorso in primo grado - Inammissibilità dell'intervento - Sussiste, 281.

- Ricorso giurisdizionale - Espropriazione - Individuazione dei soggetti titolari dell'interesse a ricorrere - Intestatari catastali - Effetti, 838.
  - Ricorso giurisdizionale - Fattispecie in tema di intervento in giudizio - Alienante di immobile espropriando, 838.
  - Ricorso giurisdizionale - Giudizio di appello - Deduzione in appello di inammissibilità del giudizio di primo grado - Forma - Mancata proposizione di appello incidentale - Preclusione, 285.
  - Ricorso giurisdizionale - Giudizio di appello - Provvedimento sopravvenuto dopo la decisione di primo grado - Impugnabilità - Esclusione, 838.
  - Ricorso giurisdizionale - Giudizio di secondo grado - Inammissibilità di censure dedotte per la prima volta nella discussione in appello, 838.
  - Ricorso giurisdizionale - Interesse a ricorrere - Garanzia per evizione di bene espropriando - Fattispecie, 838.
  - Ricorso giurisdizionale - Motivi di ricorso relativi ad atto diverso da quello impugnato - Inammissibilità - Sussiste, 838.
  - Ricorso giurisdizionale - Piano regolatore - Impugnabilità delle deliberazioni comunali prima della emanazione del decreto ministeriale di approvazione - Limiti, 276.
  - Ricorso in appello - Decisione del T.A.R. di annullamento dell'atto amministrativo - Esecuzione da parte della P.A. - Cessazione della materia del contendere - Esclusione, 436.
  - T.A.R. - Art. 42 legge n. 1034 del 1971 - Contrasto con l'art. 24 Cost. - Manifesta infondatezza, 442.
  - T.A.R. - Competenza - Criteri di competenza previsti dall'ultimo comma dell'art. 3 della legge n. 1034 del 1971 - Competenza funzionale - Esclusione, 443.
  - T.A.R. - Competenza - Spostamenti di competenza per ragione di connessione come ipotesi di competenza funzionale - Fattispecie, 443.
  - T.A.R. - Domanda di fissazione di udienza - Ricorsi pendenti davanti ad altre autorità - Trasmissione ai T.A.R. - Avviso alle parti - Parti costituite da un unico procuratore - Avviso unico - Legittimità, 442.
- GUERRA**
- Contratti di guerra - Normativa sull'esecuzione anticipata - Applicabilità - Limiti - Appalto - Impossibilità sopravvenuta di completamento dell'opera in pendenza di approvazione - Applicazione della normativa speciale - Esclusione, 460.
  - Sistemazione e liquidazione dei contratti - Contratti di guerra - Nozione, 460.
  - Liquidazione e sistemazione - Giurisdizione amministrativa sulle controversie di sistemazione - Sussiste, 558.
  - Natura discrezionale dell'attività di sistemazione - Applicabilità del principio di uniformità di trattamento - Effetti, 558.
- IMPIEGO PUBBLICO**
- Avventizi - Inquadramento - Rapporto fra l'art. 21 c.p.v. l. 18 marzo 1968, n. 249 e l'art. 2 d.l.vo 7 aprile 1948, n. 262 - Effetti, con nota di R. TAMIOZZO, 434.
  - Avventizi - Inquadramento nei ruoli speciali transitori - Art. 21 l. 18 marzo 1968, n. 249 - Applicabilità - Limiti, con nota di R. TAMIOZZO, 434.
  - Avventizi - Titoli di studio - Art. 21 l. 18 marzo 1968, n. 249 - Interpretazione - Effetti - Limiti, con nota di R. TAMIOZZO, 434.
  - Benefici combattentistici ex legge 336/70 - Concessione di qualifica e classe superiore, 565.
  - Concorso - Valutazione dei titoli - Art. 1 d. 11 dicembre 1969, n. 910 - Interpretazione - Limiti, con nota di R. TAMIOZZO, 434.
  - Cumulo fra pensione e stipendio - Art. 4 lett. c) d.P.R. 5 giugno 1965, n. 758 - Incostituzionalità in relazione all'art. 3 Cost. - Manifesta infondatezza, 659.
  - Cumulo fra pensione e stipendio - Art. 4 lett. d) d.P.R. 5 giugno 1965, n. 758 - Incostituzionalità in relazione agli artt. 35 e 36 Cost. - Manifesta infondatezza, 660.

- Dirigenti amministrativi - Personale direttivo della scuola - Non è assimilabile, 39.
  - Dispensa dal servizio - Erronea e difettosa partecipazione della assegnazione del termine per produrre le osservazioni - Effetti, 557.
  - Ex combattenti - Domanda di collocamento a riposo - Rinuncia - Inammissibilità, 436.
  - Giurisdizione amministrativa esclusiva - Legittimità costituzionale, con nota di F. FAVARA, 749.
  - Indebito pagamento - Destinatario - Titolarità di interesse legittimo - Sussiste, 657.
  - Insegnanti non di ruolo - Indennità di fine rapporto - Compete, 373.
  - Provvedimenti - Termini per l'impugnativa - Atti autoritativi - Decadenza - Effetti, 849.
  - Recupero di indebito pagamento - Annullamento degli atti amministrativi di liquidazione - Comparazione con il pregiudizio del soggetto beneficiario - Necessità - Sussiste - Effetti, 657.
  - Sciopero - Dovere di assicurare il funzionamento di funzioni e servizi essenziali - Sussiste - Individuazione dei servizi essenziali, 23.
  - Statuto dei lavoratori - Inapplicabilità, con nota di R. TAMIOZZO, 434.
  - Stipendi ed emolumenti vari - Decorrenza della prescrizione - Effetti della retrodatazione di una nomina - Fattispecie, 286.
  - Trattamento economico - Corte dei Conti - Giurisdizione esclusiva - Limiti, 657.
- IMPOSTA DI FABBRICAZIONE**
- Olii minerali - Prescrizione trentennale in caso di frode - Prescrizione del reato - Irrilevanza, 322.
  - Olii minerali - Soggetto passivo - Frode - Autore della trasgressione diverso dal fabbricante - È obbligato per il tributo, 322.
- IMPOSTA DI REGISTRO**
- Accessori - Presunzione di trasferimento - Esclusione - Atto di data certa col mezzo della registrazione - Necessità, 570.
  - Acquisto per persona da nominare - Promotori di costituenda società - Rappresentanza senza potere - Successiva ratifica da parte della società - Unicità di complessa fattispecie traslativa - Doppio trasferimento - Esclusione, 860.
  - Agevolazione per le case di abitazione non di lusso - Rapporto fra superficie totale e superficie di abitazione e negozi - Criteri per la determinazione, 719.
  - Appalto - Mandato oneroso - Distinzione - Servizio di tesoreria del mercato ittico di Genova - Appalto, 716.
  - Concordato - Impugnabilità - Termini - Valore inferiore al prezzo pattuito - Supplemento - Legittimità, 857.
  - Concordato fallimentare - Crediti privilegiati - Rinuncia - Imposta di cui all'art. 32 tariffa A della legge di registro - Si estende, 181.
  - Domande di rimborso - Prescrizione - Prescrizione triennale - Sussiste - Prescrizione decennale della azione di indebito oggettivo - Inapplicabilità, 153.
  - Enunciazione - Contratti verbali fra commercianti - Aliquota dello 0,50% di cui all'art. 45 tabella D - Esclusione quando manchi l'atto scritto - Aliquota del 2% di cui all'art. 3 tariffa A - Applicabilità, 176.
  - Enunciazione - Denuncia di contratto verbale - Sottoscrizione di una sola parte - È sufficiente, 301.
  - Enunciazione - Enunciazione in sentenza - Convenzione posta a fondamento della decisione - Riforma della sentenza - Rimborso dell'imposta - Convenzione enunciata estranea al fondamento della decisione - Riforma della sentenza - Irrilevanza, 156.
  - Enunciazione - Inesistenza di dichiarazione di valore - Accertamento - Termine - Dichiarazione estimativa - Pagamento dell'imposta salvo maggiore accertamento - Decorrenza da questo, 178.
  - Enunciazione - Sentenza dichiarativa di fallimento enunciante società di fatto - Prededuzione del credito di imposta come spesa giudiziale, 314.

- Prescrizione - Interruzione - Ricorso alla Commissione - Effetto dell'interruzione fino al passaggio in giudicato della decisione in relazione a tutti i mezzi di impugnazione, 319.
- Presunzione semplice di trasferimento di immobili o aziende - E costituzionalmente legittima, 20.
- Società - Conferimento - Remissione di debito da parte del socio a favore della società - E tale, 161.
- Società - Imputazione di riserve ed aumento di capitale - E tassabile come conferimento in danaro 696.
- Società - Società per azioni - Emissione di nuove azioni - Diritto di opzione - Impegno a sottoscrivere le azioni - Tassabilità a norma dell'articolo 28 della legge di registro n. 3269 del 1923, 183.
- Società di persone - Recesso di socio - Unico socio superstite - Rinuncia alla quota sociale - Imposta di trasferimento - Commisurazione al valore lordo, 901.
- Società di persone - Scioglimento - Assegnazione ai soci di beni acquistati dalla società - Imposta graduale - Precedente acquisto da parte di società di capitali poi trasformata in società di persona - Irrilevanza, 900.
- Società di persone - Scioglimento - Assegnazione ai soci di singoli beni - Imposta graduale - Valutazione nella base imponibile al netto di passività accolte - Esclusione, 900.
- Società per azioni - Trasferimento delle azioni - Enunciazione ex art. 62 - Aliquota proporzionale - E dovuta - Applicazione aliquota graduale - Esclusione - Applicazione imposta fissa - Esclusione, 157.

#### IMPOSTA DI RICCHEZZA MOBILE

- Esenzione per nuove imprese artigiane e piccole industrie nell'Italia settentrionale - Svolgimento di attività produttiva al di fuori del territorio agevolato - Esclusione, 694.
- Plusvalenze - Comunione a scopo di godimento - Trasformazione in società - Ammissibilità - Lottizzazione di terreni - Nozione, 853.

- Spese e passività - Spese pluriennali - Esattoria - Accantonamento per spese successive alla scadenza del contratto esattoriale - Ammissibilità, 678.

#### IMPOSTA DI SUCCESSIONE

- Deduzione di passività - Debiti cambiari - Annotazione su libri di commercio obbligatori - Necessità - Annotazione su registri sussidiari - Insufficienza, 571.
- Disciplina della successione del figlio naturale non riconosciuto o non riconoscibile ai collaterali del proprio genitore - Illegittimità costituzionale - Esclusione, 601.

#### IMPOSTA GENERALE SULL'ENTRATA

- Condono - Inosservanza di formalità - Art. 11 terzo comma d.l. 5 novembre 1973, n. 660 - Pagamento dell'imposta - Esclusione, 567.
- Entrata imponibile - Concessione di sola costruzione - Si verifica, 690.
- I.G.E. all'importazione - Cotoni importati dai Paesi aderenti al G.A.T.T. - Applicabilità della aliquota ridotta stabilita per i cotoni di produzione nazionale - Esclusione, 798.

#### IMPOSTA SULLE SOCIETÀ

- Opere pie - Gestione di aziende con fini di lucro - Esenzione, 682.

#### IMPOSTE DOGANALI

- Contrabbando - Aggravante della recidiva - Disciplina speciale - Legittimità costituzionale, 208.
- Giudicato penale - Effetti sul rapporto di imposta - Diritto al rimborso - Presupposti, 689.
- Reato - Processo penale - Prescrizione - Interruzione nei confronti di coobbligati estranei al processo - Si produce, 688.
- Reato doganale - Necessario collegamento con un'obbligazione tributaria - Esclusione, 689.

#### IMPOSTE E TASSE IN GENERE

- Accertamento - Incompetenza dello ufficio - Dichiarazione del contri-

- buente con indicazione di domicilio fiscale - Accertamento in conformità - Legittimità, 863.
- Accertamento - Incompetenza dello ufficio - Vizio sostanziale - Deducibilità innanzi all'A.G.O. - Rilevabilità di ufficio, 863.
  - Commissioni delle imposte - Nuovo ordinamento - Insediamento delle nuove commissioni - Pronuncia di commissione dell'abolito ordinamento, 175.
  - Competenza e giurisdizione - Commissioni delle imposte dell'abolito ordinamento - Decisione di condanna dell'Amministrazione - Difetto di potere, con nota di C. BAFILE, 449.
  - Competenza e giurisdizione - Giurisdizione ordinaria - Azioni di mero accertamento nelle materie devolute alla giurisdizione delle commissioni - Improponibilità, con nota di C. BAFILE, 302.
  - Competenza e giurisdizione - Nuovo ordinamento del contenzioso tributario - Azioni di mero accertamento - Improponibilità, con nota di C. BAFILE, 302.
  - Concetto di tributo - Diritto demaniale per la rappresentazione di opere di pubblico dominio - Natura di tributo, 165.
  - Contenzioso speciale tributario - Ricorso per cassazione - Notificazione - Contribuente defunto anteriormente alla notifica della decisione impugnata - Interruzione del termine - Esclusione, con nota di C. BAFILE, 722.
  - Fallimento - Proposizione di domanda ordinaria - Inammissibilità - Riassunzione del processo in forma di domanda di insinuazione - Ammissibilità - Prosecuzione del processo a norma dell'art. 50 c.p.c. - Si verifica, 296.
  - Imposta sul valore globale - Autonomia dall'imposta di registro e di successione - Prescrizione - Atti interruttivi relativi alla imposta di registro e di successione - Estensione degli effetti all'imposta sul valore globale - Esclusione, 326
  - Imposte dirette - Controversia sulla esistenza del reddito - Deducibilità nel giudizio di terzo grado - Esclusione, con nota di C. BAFILE, 874.
  - Nuovo contenzioso tributario - Commissione centrale - Vizio di composizione - Intestazione della decisione - Irrilevanza, con nota di C. BAFILE, 874.
  - Imposte dirette - Responsabilità di imposta - Liquidatore dei soggetti tassabili in base a bilancio - Natura della responsabilità - Prescrizione breve per la responsabilità aquiliana - Esclusione - Prescrizione ordinaria - Si applica, con nota di C. BAFILE, 699.
  - Imposte dirette - Responsabile di imposta - Liquidatore di soggetto tassabile in base a bilancio - Liquidazione di fatto da parte degli amministratori - Responsabilità ex articolo 265 t.u. 29 gennaio 1958, n. 645 - Sussiste, con nota di C. BAFILE, 699.
  - Imposte indirette - Pagamento dell'imposta dopo la decisione in primo grado - Nullità della notifica della decisione - Irrilevanza - Ingiunzione - Legittimità, 173.
  - Imposte indirette - Prescrizione - Interruzione - Imposte suppletive - Opposizione ad ingiunzione - Estinzione del processo - Efficacia dell'atto interruttivo fino alla data dell'estinzione, 168.
  - Notificazioni - Cambiamento di abitazione del contribuente - Notifica a norma dell'art. 134 c.p.c. - Impossibilità di individuare il nuovo domicilio da ricerche anagrafiche - Regolarità della notificazione, 150.
  - Notificazioni - Cambiamento di abitazione del contribuente - Obbligo di ricercare il destinatario e di far constatare nella relazione le ricerche svolte - Omissione - Nullità della notificazione, 149.
  - Nuovo contenzioso tributario - Giudizio di terzo grado - Caratteri - Estimazione complessa - Giudizio sul fatto - Limiti - Art. 26 d.P.R. 26 ottobre 1972, n. 636 - Illegittimità costituzionale - Manifesta infondatezza, con nota di C. BAFILE, 874.
  - Principio della capacità contributiva - Non concerne le tasse, 366.
  - Procedimento dinanzi alle commissioni tributarie - Onere del solo con-

tribuyente di domandare la trattazione del ricorso - Non viola né il diritto di difesa, né il principio di eguaglianza, 371.

- Procedimento dinanzi alle commissioni tributarie - Ordinanza presidenziale di estinzione - Reclamabilità al collegio, 371.
- Procedimento dinanzi alle commissioni tributarie - Perdita di capacità - Proroga dei termini, 371.
- Procedimento innanzi alle Commissioni - Impugnazione incidentale - Caratteri - Termini, 453.
- Società di persone - Società di fatto - Giudicato nei confronti della società - Estensione ai singoli soci, 457.
- Solidarietà - Imposta di registro - Divisione - Litisconsorzio fra condividenti - Esclusione - Impugnazione della quota e della massa - Effetti - Modalità, 869.
- Violazione di leggi finanziarie e valutarie - Pena pecuniaria - Società avente personalità giuridica - Responsabilità dell'amministratore - Esclusione, 147.

#### ISTRUZIONE PUBBLICA

- Istruzione professionale - Distinzione della istruzione non professionale - Corsi preordinati all'esercizio del commercio - Istituzione, riconoscimento e organizzazione - E attribuzione regionale, 505.
- Professori delle scuole autonome di ostetricia - Non sono assimilabili ai professori universitari, 774.

#### LAVORO

- Assicurazione obbligatoria - Gestione per conto dello Stato - Soggetti del rapporto - Diritto di regresso - Titolarità della P.A. - Sussiste, 121.
- Assunzione di mano d'opera agricola - Sanzione amministrativa - Sanzione penale - *Nullum crimen sine lege* - Inderogabilità assoluta, 631.
- Assunzione di personale in agricoltura senza le richieste all'Ufficio di collocamento - Sanzioni amministrative - Ingiunzione - Opposizioni, 546.
- Atto formale di nomina - Accezione rigoristica - Necessità - Non sussiste, 547.
- Cod. civ. art. 2121 - Indennità di preavviso e di anzianità - Computo - Compenso - Natura giuridica - Determinazione, 110.
- Contratto di lavoro a tempo - Contratto a fattura - Volontà dell'ente di inserire il dipendente nella propria organizzazione - Sussiste, 548.
- Controversie - Passaggio dal rito ordinario al rito del lavoro - Notifica al contumace, 213.
- Crediti di familiari di lavoratore deceduto - Provvisionale - Concedibilità, 214.
- Lavoro dipendente - Contratti collettivi non efficaci « erga omnes » - Clausola - Interpretazione, 110.
- Lavoro straordinario - Retribuzione - Carattere della continuità e dell'obbligatorietà, 110.
- Operai dello Stato - Assunzione temporanea - Protrazione oltre i limiti di legge - Conversione in rapporto a tempo indeterminato - Non sussiste, 132.
- Operai dello Stato - Lavoro dipendente - Necessità del pubblico concorso - Sussiste, 132.
- Orario di lavoro - Orario contrattuale - Accordo - Singole prestazioni, 110.
- Rapporto di pubblico impiego - Ente pubblico - Rinvio a norme sostanziali sull'impiego privato - Ammissibilità, 547.
- Risarcimento del maggior danno di svalutazione monetaria - Efficacia nel tempo della novella 1973 - Irretroattività, 214.
- Sciopero - Limitazioni per ordinanza contigibile e urgente - Legittimità costituzionale, 205.
- Sostituzione della P.A. al concessionario decaduto nell'esercizio della impresa - Applicabilità dell'art. 2112 - Sussiste, 547.
- Trasferimento dell'azienda - Mutamento nella titolarità - Permanenza dell'elemento obbiettivo, 547.



- Urgente necessità - Indifferibilità delle opere - Carattere obbiettivo, 546.

#### MATRIMONIO

- Tribunali ecclesiastici - Disposizioni legislative riproduttive di norme concordatarie - Irrilevanza di questioni di costituzionalità, 57.

#### MEZZOGIORNO

- Aree e nuclei di sviluppo industriale - Imposizione di vincoli sulla proprietà privata - Necessaria la prefissione di un termine di durata, 50.

#### MILITARE

- Reato militare - Reato comune commesso da militare e da non militare - Connessione - Giurisdizione ordinaria, 14.

#### MONOPOLI

- Distribuzione e vendita dei tabacchi - E servizio pubblico di utilità generale, 14.

#### OBBLIGAZIONI E CONTRATTI

- Danno in genere - Risarcimento da fatto illecito - Liquidazione del danno - Poteri del giudice giudizio civile - Poteri del giudice - Autorità di cose giudicate, 406.
- Debiti di valore e di valuta - Svalutazione monetaria - Funzione e natura, 275.
- Interpretazione - Obbligo di congrua motivazione, 266.
- Interpretazione del contratto - Appalto - Appalto di opere pubbliche - Fattispecie, con nota di P. VITTORIA, 332.
- Obbligazioni pecuniarie - Crediti del pubblico dipendente - Risarcimento del maggior danno da svalutazione monetaria - Esclusione - Legittimità costituzionale, con nota di F. FAVARA, 749.
- Obbligazioni pecuniarie - Risarcimento del maggior danno da svalutazione monetaria - Limitazione ai soli crediti dei lavoratori dipendenti - Ragionevolezza, 212.

- Comportamento del precettore o del maestro in classe - Imprevedibilità dell'evento, 274.

- Incidenza della svalutazione - *Petitum* - Immutabilità - Sussiste, 275.

- Obbligo di impedire l'evento - Presunzione di responsabilità - Sussiste, 274.

#### OCCUPAZIONE

- Espropriazione per pubblica utilità - Occupazione d'urgenza di area inferiore a quella della dichiarazione di p.u. - Impugnabilità - Limiti, 281.

- Occupazione d'urgenza - Edilizia scolastica - D.P.R. 15 gennaio 1972, n. 8 - Competenza regionale - Sussiste, 284.

- Occupazione ed espropriazione - Occupazione d'urgenza - Art. 73 l. 2359/1865 e art. 20 l. 865/1971 - Termini - Natura, 840.

- Occupazione ed espropriazione - Occupazione d'urgenza - Autorizzazione scaduta - Proroga - Preclusione - Effetti, 840.

- Occupazione ed espropriazione - Occupazione d'urgenza - Occupazione scaduta - Possibilità di sanatoria - Sussiste - Limiti, 840.

- Stato e Regioni - Art. 10 d.P.R. 15 gennaio 1972, n. 8 - Competenza prefettizia - Limiti, 284.

#### OPERE PUBBLICHE

- Rapporti tra enti pubblici per la realizzazione d'opera pubblica - Finanziamento e delegazione - Responsabilità dell'ente delegante - Limiti, 545.

- Vincolo per costruzioni - Edifici scolastici, 658.

- Vincolo per costruzioni - Edifici scolastici - Decreto del Provveditore alle opere pubbliche - Art. 14 l. 28 luglio 1967, n. 641 - Perentorietà del termine - Non sussiste, 659.

- Vincolo per costruzioni - Edifici scolastici - Rapporto fra destinazione scolastica e piano regolatore - Varianti - Pareri - Non sono richiesti, 659.

### ORDINAMENTO GIUDIZIARIO

- Composizione dei tribunali - Supplenza - Non viola il principio della precostituzione del giudice naturale, 364.
- Imparzialità del giudice - Precedente pronuncia nello stesso processo - Non esclude l'imparzialità, 17.
- Magistrati ordinari - Provvedimento di collocamento a riposo - Impugnabilità in primo grado dinanzi al T.A.R. - Ammissibilità, 436.

### PENSIONI

- Dipendente civile dello Stato - Riunione di servizio - Trattamento supplementare di quiescenza - Opzione del dipendente, 55.
- Pensioni militari - Indennità « una tantum » - Esclusione dal cumulo con la pensione normale - Incostituzionalità, 357.

### PIANO DI RICOSTRUZIONE

- Termine per impugnazione del decreto di approvazione - Decorrenza nei confronti dei proprietari dei beni interessati - Effettiva conoscenza dell'atto - Necessità della espressa menzione nel provvedimento - Non sussiste, con nota di R. TAMIOZZO, 559.

### PIANO REGOLATORE

- Impugnabilità dell'atto di approvazione - Presupposti - Limiti - Assenza di piani particolareggiati - Effetti, 277.
- Modifiche d'ufficio - Natura e limiti, 277.
- Natura - Controinteressati - Titolarità di un mero interesse di fatto - Inconfigurabilità di controinteressati sostanziali - Sussiste, 277.
- Piano regolatore generale - Atti preparatori - Pareri - Necessità del parere del Ministero della P.I. - Non sussiste, 277.
- Piano regolatore generale - Firma degli atti - Mancata sottoscrizione di elementi cartografici e illustrativi - Effetti, 277.

- Piano regolatore generale - Struttura urbanistica - Mutamenti sopravvenuti - Valutazione - Obbligo - Limiti, 277.
- Poteri del Ministero LL.PP. in tema di tutela del paesaggio e di complessi di interesse storico - Vincoli preesistenti - Possibilità di imporre ulteriori limitazioni - Sussiste, 277.

### PREFETTO

- Poteri - Ordinanze di urgenza e necessità - Esercizio del relativo potere nel rispetto dei principi dell'ordinamento e della Costituzione - Necessità, con nota di R. TAMIOZZO, 136.
- Poteri - Requisizioni - Definitività dei relativi provvedimenti - Sussiste, con nota di R. TAMIOZZO, 136.
- Poteri - Requisizioni - Statuizioni dirette a più interessati - Necessità di adeguata pubblicazione - Sussiste, con nota di R. TAMIOZZO, 136.

### PRESORIZIONE

- Decorrenza - Insussistenza di un atto della P.A. ricognitivo dell'utenza - Irrilevanza, 267.
- Interruzione - Ricorso in procedimento di istruzione preventiva - Durata, 917.

### PREVIDENZA E ASSISTENZA

- Asili nido aziendali - Discriminazione a danno di aziende che li hanno istituiti - Illegittimità costituzionale, 588.
- Assicurazione contro gli infortuni sul lavoro - Lavoratori agricoli autonomi - Esclusione dei lavoratori di età superiore a 70 anni - Illegittimità costituzionale, 54.
- Infortuni sul lavoro - Infortunio *in itinere* - Omessa previsione legislativa, 210.
- Pensione di vecchiaia - Computo del servizio militare - Esclusione per i pensionati prima del maggio 1969, 769.
- Pensione sociale - Ricorsi amministrativi - Legittimazione a ricorrere dell'amministrazione - Legittimità costituzionale, 587.

- Principio di eguaglianza - Esclusione da innovazione migliorativa - Limiti, 356.
- Rendita di inabilità - Disparità tra infortuni sul lavoro e malattie professionali - Illegittimità costituzionale, 589.

## PREZZI

- Comitato provinciale prezzi - Natura giuridica - Non è autorità di controllo, 442.
- Materia della disciplina dei prezzi - E di esclusiva competenza statale, 44.
- Zuccheri - Istituzione del Comitato interministeriale per lo zucchero di importazione - Contribuzioni alla cassa di conguaglio zuccheri - Legittimità costituzionale, 20.

## PROCEDIMENTO CIVILE

- Appello principale - Capo della sentenza impugnato - Misura dell'indennità di espropriazione - Appello incidentale tardivo - Misura dell'indennità di occupazione - Inammissibilità, 910.
- Cassazione - Ricorso incidentale condizionato e ricorso principale - Ordine di esame, 572.
- Comunicazione di cancelleria - Avviso di ricevimento - Necessità, 504.
- Controversia di lavoro - Parti in causa - Parità di posizioni processuali - Sussiste, 212.
- Delibazione - Sentenza straniera - Alimenti - Azione proposta dal Ministero degli Interni - Natura, 805.
- Giudice del gravame - Potere di rilevare *ex officio* la svalutazione - Sussiste, 275.
- Giudizio di rinvio - Potere del giudice di rinvio di rilevare la svalutazione *ex officio* - Sussiste - Limiti, 275.
- Giudizio di rinvio - Materia e funzione - Rapporti con il giudizio di cassazione e le precedenti fasi del processo, 405.
- Impugnazioni - Appello incidentale - Legittimazione del chiamato in ga-

ranza impropria - Sussistenza - Condizioni - Motivi - Previsione del diritto dell'attore - Ammissibilità, 917.

- Lavoro - Controversie - Opposizione all'esecuzione - Competenza - Coincidenza tra giudice dell'esecuzione e giudice del lavoro, con nota di G. LAMBERTI, 425.
- Opposizione in sede giurisdizionale ad ingiunzione amministrativa - Disciplina del procedimento - È esclusiva attribuzione statale, 490.
- Per recupero credito di lavoro - Pignoramento presso terzi - Giudizio di accertamento dell'obbligo del terzo - Natura di autonomo giudizio - Competenza ordinaria, con nota di C. LAMBERTI, 425.
- Ricorso per cassazione - Notificazione ad ente soppresso - Inammissibilità - Sussiste, 637.
- Spese processuali - Soccombenza - Riferibilità separata ai diversi gradi di giudizio - Ammissibilità, 910.

## PROCEDIMENTO PENALE

- Appello - Interessi civili - In genere - Provvedimenti appellabili e inappellabili - Sentenza su reati connessi - Principio della concentrazione in appello delle impugnazioni - Ricorso della parte civile contro sentenza di proscioglimento - Applicabilità del principio, 472.
- Assegno bancario emesso a vuoto - Acquisizione agli atti da parte del pretore - Natura di atto istruttorio - Esclusione - Comunicazione giudiziaria - Non è dovuta, 198.
- Atti di polizia giudiziaria - Attività esercitata «*motu proprio*» dalla polizia giudiziaria - Necessità - Esclusione, 197.
- Atti preliminari all'istruzione (istruzione) - Istruzione preliminare del pretore - Autore del reato - Atti compiuti per la identificazione - Integrazione della *notitia criminis* - Fattispecie, 744.
- Cassazione - Interessi civili - Provvedimenti ricorribili - Sentenza - Di proscioglimento in genere - Formula di proscioglimento non preclusiva dell'azione civile - Interesse al ri-

- corso per la risarcibilità dei danni morali - Intangibilità del giudicato penale, 473.
- Cassazione - Sentenza istruttoria di proscioglimento - Ricorso della parte civile - Inammissibilità, 471.
  - Competenza territoriale - Esecuzione - Limite temporale - Legittimità costituzionale, 502.
  - Comunicazione giudiziaria - Atti preliminari di polizia giudiziaria - Non è necessaria, 14.
  - Difensore della parte civile - Propria legittimazione a proporre impugnazione - Esclusione, 473.
  - Disciplina delle notificazioni all'imputato latitante - Illegittimità costituzionale - Esclusione, 597.
  - Esecuzione penale - Sequestro penale - Revoca - In genere - Procedimento incidentale - Sindacato sulla fondatezza dell'incolpazione - Esclusione, 194.
  - Facoltà di astenersi dal testimoniare - Conviventi *more uxorio* e concubini - Non spetta, 208.
  - Parte civile - Costituzione - Revoca - Tacita - Esercizio di autonoma azione civile - Revoca della precedente costituzione - Esclusione, 348.
  - Parte civile - Impugnazioni - Legittimazione e interesse - Sentenza istruttoria di proscioglimento - Impugnazione - Inammissibilità, 471.
  - Parte civile - Impugnazione - Cassazione - Interessi civili - Provvedimenti ricorribili - Sentenza - Di proscioglimento in genere - Formula di proscioglimento non preclusiva dell'azione civile - Interesse al ricorso per la risarcibilità dei danni morali - Intangibilità del giudicato penale, 474.
  - Responsabilità civile - Comunicazione giudiziaria - Omissione - Esclusione del responsabile civile dal processo - Insussistenza - Nullità degli atti - Non sussiste, 198.
  - Revisione - Effetto estensivo, 43.
  - Scritti anonimi - Parità tra accusa e difesa - Lesione del diritto di difesa - Non sussiste, 354.
  - Sentenza penale - Interessi civili - Provvisionale - Stato di bisogno della parte civile - Irrilevanza ai fini della concessione della provvisionale, 348.
  - Sequestro di cose pertinenti al reato - Costruzione edilizia abusiva e relative attrezzature - Sequestro per esigenze istruttorie o come misura di polizia giudiziaria - Legittimità - Istanza di revoca del sequestro - Provvedimento del giudice - Motivazione specifica - Necessità, 194.
  - Soggetti del diritto d'impugnazione - Parte civile - Spese - Rimborso - Condizioni, 349.
  - Termini - Sospensione del periodo feriale - Sospensione del dibattimento - Prosecuzione fissata per il 15 settembre - Legittimità, 745.
- ### REATO
- Contravvenzioni - Concernenti l'inosservanza dei provvedimenti di polizia - Ordine di presentarsi alla polizia stradale per presentare la patente di guida - Facoltà di non rispondere - Compatibilità, con nota di P. DI TARZIA, 194.
  - Edilizia - Licenza di costruzione - Disciplina urbanistica - Necessità di piano regolatore - Licenza di costruzione - Necessità, 745.
  - Licenza di costruzione - Costruzione da parte di un terzo - Omessa volta - Reato di costruzione abusiva - Esclusione, 744.
  - Oltraggio aggravato - Valutazione come equivalenti di diverse ipotesi di reato - Illegittimità costituzionale - Esclusione, 602.
  - Reato continuato e concorso formale di reati - Reati puniti con pene di diverso genere - Determinazione della pena, 354.
  - Reati contro l'ordine pubblico - Contravvenzioni - Concernenti l'inosservanza dei provvedimenti di polizia - Per ragioni di giustizia - Fattispecie, con nota di P. DI TARZIA, 195.
- ### REGIONE
- Agricoltura e foreste - Salvaguardia della flora - E attribuzione regionale, 489.

- Associazioni e fondazioni di diritto privato - Riconoscimento della personalità giuridica - Spetta allo Stato 359.
- Commissione statale di controllo sulla Regione - Autorizzazione a stare in giudizio - Potere di chiedere la trasmissione di atto impugnato - Sussiste con nota di F. FAVARA 1.
- Commissione statale di controllo sulla Regione - Disapplicazione di legge regionale - Impossibilità con nota di F. FAVARA, 1.
- Commissione statale di controllo sulla Regione - Esigenze unitarie e di coordinamento - Direttive governative - Sono vincolanti, con nota di F. FAVARA, 1.
- Competenza in materia di opere pubbliche - D.P.R. 15 gennaio 1972, n. 8 - Funzioni riservate allo Stato - Opere dirette al soddisfacimento di interessi nazionali o ultraregionali, 284.
- Conferimento di titoli abilitanti ad attività commerciali, professionali o artigiane - E attribuzione statale, 505.
- Controllo sostitutivo - Nomina di un commissario *ad acta* a carico di un Comune disposto da organo dello Stato in esecuzione di sentenza del Consiglio di Stato - Impugnativa per conflitto di attribuzioni del decreto di nomina - Inammissibilità, con nota di F. FAVARA, 492.
- Legge regionale - Approvazione dopo rinvio governativo - Identità del testo della legge - Necessità, con nota di F. FAVARA, 475.
- Legge regionale - Riadozione dopo rinvio - Difetto della maggioranza assoluta - Invalidità del procedimento, 42.
- Norme penali - Abrogazione con legge regionale - Illegittimità costituzionale, 503.
- Organo statale transitoriamente tributario di funzione regionale - Disciplina legislativa - Compete esclusivamente allo Stato, 43.
- Prevenzione degli infortuni - Materia spettante allo Stato - Istruzione professionale - Materia spettante alle Regioni, 18.

- Regione siciliana - Consorzi tra enti locali - Istituzione - Competenza - Assessorato degli enti locali - Consorzio per la gestione di acquedotto pubblico - Competenza dell'Assessorato ai lavori pubblici - Non sussiste, 189.

#### REQUISIZIONE

- Art. 7 l. 20 marzo 1865, n. 2248 all. E. - Motivazione - Sistemazione uffici pubblici - Presupposti - Inesistenza, con nota di R. TAMIOZZO, 141.
- Potere del Sindaco - Carattere sussidiario - Presupposti - Limiti, 563.
- Requisizioni ex art. 7 l. 20 marzo 1865 n. 2248 all. E - Necessità di indicazione di un termine finale di operatività - Sussiste, con nota di R. TAMIOZZO, 136.
- Requisizione ex art. 7 l. 20 marzo 1865, n. 2248, all. E - Requisito della grave necessità pubblica - Criteri di valutazione - Sindaco di legittimità - Limiti - Preclusione, 842.
- Requisizione ex art. 7 l. 20 marzo 1865, n. 2248, all. E - Requisizione alloggi per sistemazione famiglie sinistrate - Fattispecie - Requisiti - Alternatività di soluzioni - Effetti, 842.

#### RESPONSABILITÀ CIVILE

- Doveri di vigilanza - Relatività del dovere - Modalità di esercizio, 274.
- Immissione di scarichi in corso d'acqua in base ad autorizzazione amministrativa - Danni a terzi - Colpa del soggetto autorizzato - Esclusione - Limiti, 466.
- Prescrizione - Decorrenza - Fattispecie in tema di emungimento di sorgente, 917.
- Responsabilità della P.A. - Clausola di manleva - Transazione tra le F.S. e il danneggiato - Opponibilità all'appaltatore - Obbligo dell'avviso - Non sussiste, 639.
- Responsabilità della P.A. - Clausola di manleva inserita nel capitolato d'appalto delle F.S. - Contrasto con

l'art. 1229 cod. civ. - Non sussiste, 638.

- Responsabilità della P.A. - Da fatto illecito - Opera di bonifica - Manutenzione difettosa o negligente - Diritto al risarcimento dei danni - Sussiste - Preesistente soggezione a impaludamento - Irrilevanza, 920.
- Responsabilità della P.A. - Danni da mancato funzionamento di opera idraulica - Imputazione a titolo di colpa - Cassazione della sentenza - Giudizio di rinvio - Mutamento del titolo dell'imputazione - Preclusione, 186.
- Responsabilità della P.A. - Liceità della clausola di manleva a mente dell'art. 1229 cod. civ. - Illegittimità costituzionale dell'art. 1229 cod. civ. per contrasto con l'art. 28 Cost. - Manifesta infondatezza, 639.
- Responsabilità per atto illecito - Maestro elementare - Precettore - Obbligo di vigilanza - Responsabilità per non aver potuto impedire il fatto - Sussiste, 274.

#### RICORSI AMMINISTRATIVI

- Disciplina del silenzio della P.A. - Ricorso gerarchico improprio - Estensione, 850.
- Giudizio di secondo grado - Appello incidentale - Necessità di notifica a controparte - Sussiste, 283.
- Parti nel giudizio - Controinteressati - Interesse di mero fatto - Rilevanza, con nota di R. TAMIOZZO, 559.
- Perenzione - Effetti - Natura, 565.
- Perenzione - Termini - Sospensione feniale - Applicabilità, 565.
- Reiterazione di decisione - Ammissibilità - Limiti, 563.
- Ricorso gerarchico - Possibilità di decisione tardiva - Proponibilità di ricorso giurisdizionale contro il provvedimento tardivo - Dubbio - Deferimento all'Adunanza Plenaria, 850.
- Soggetti nei confronti dei quali decorre il termine per l'impugnazione - Individuazione - Criteri, con nota di R. TAMIOZZO, 559.

#### RICORSO GIURISDIZIONALE

- Giudizio di appello - Questione di giurisdizione - Rilevabilità d'ufficio, 438.
- Intervento *ad adiuvandum* - Destinatario di un provvedimento di contenuto analogo gravato di autonomia impugnativa ma precluso alla discussione - Legittimazione - Sussiste, con nota di R. TAMIOZZO, 434.

#### SENTENZA

- Revocazione - Configurabilità dell'errore di fatto - Criteri di individuazione, 562.
- Revocazione - Fatto contestato - Preclusione, 562.
- Vizio di ultrapetizione - Estremi, 545.

#### SERVITÙ

- Servitù prediali e servitù personali - Peso reale su di un fondo - Diritto di sequela - Rapporto obbligatorio, 266.

#### SICILIA

- Assistenza sanitaria - Incarichi ospedalieri temporanei - Proroga, 355.
- Assistenza sanitaria e ospedaliera - Blocco delle assunzioni - Casse di soccorso degli autoferrottranvieri - Legittimità costituzionale di deroga al blocco predetto, 47.
- Demanio - Trasferimento di funzioni pubbliche - Opera anche per il passato, 222.
- Partecipazione del presidente della Giunta al Consiglio dei Ministri - Limiti, 7.
- Potestà legislativa e amministrativa in materia di tributi - E concorrente o sussidiaria - Disciplina statale dei rimborsi I.V.A. - Applicazione nel territorio della Regione siciliana - E costituzionalmente legittima, 7.

#### SICUREZZA PUBBLICA

- Restrizione della libertà personale ad opera dell'autorità di P.S. - Trasgressione degli obblighi inerenti al-

la sorveglianza speciale - È costituzionale anche in assenza di flagranza, 488.

- Stranieri - Permesso di soggiorno - È previsto da norma regolamentare, 362.

#### SOCIETA

- Fusione - Successione universale - Effetti, 806.
- Fusione e trasformazione - Diversità - Accertamento di fatto - Sindacato di legittimità - Inammissibilità, 806.
- Fusione e trasformazione - Posizione dei creditori sociali, 806.
- Trasformazione - Effetti, 806.

#### STAMPA

- Sicilia - Attribuzioni legislative della Regione - Non sussistono, 590.

#### STATO CIVILE

- Residenza - Dimora - Indici - Permanenza del soggetto in una località - Volontà soggettive, 273.

#### SUCCESSIONE

- Successione legittima - Tra fratelli naturali - Esclusione - Legittimità costituzionale, 501.

#### TRASCRIPTIONI

- Conservatorie registri immobiliari - Servizio prestato dalle conservatorie - Pagamento degli emolumenti dovuti dagli utenti - Rapporto diret-

to pubblicistico con lo Stato e non anche con il conservatore - Conseguenze, 832.

#### TRATTATI E CONVENZIONI INTERNAZIONALI

- G.A.T.T. - Norme relative ai diritti doganali - Diritto per i servizi amministrativi - Applicabilità alle merci provenienti dai Paesi aderenti al G.A.T.T., con nota di A. MARZANO, 238.
- G.A.T.T. - Principio della parità di trattamento tributario - Riferimento al carico tributario complessivo, 798.

#### TRENTINO-ALTO ADIGE

- Interventi per la regolamentazione dei mercati agricoli - Attribuzione statale - Limiti, 46.

#### TRIBUNALE REGIONALE AMMINISTRATIVO

- Competenza e giurisdizione - Spostamento di competenza per ragioni di connessione fra atti contestualmente impugnati (atto generale, emanato da organo centrale dello Stato - Atto applicativo, emanato da organo locale) - Sussiste, con nota di R. TAMIOZZO, 288.

#### UNIVERSITA

- Determinazione differenziale delle retribuzioni degli incarichi - Legittimità costituzionale, 225.
- Incarichi gratuiti - Legittimità costituzionale, 225.

## INDICE CRONOLOGICO DELLA GIURISPRUDENZA

### CORTE COSTITUZIONALE

	<i>pag.</i>
7 luglio 1976, n. 162 . . . . .	1
14 luglio 1976, n. 166 . . . . .	» 7
28 luglio 1976, n. 196 . . . . .	» 14
28 luglio 1976, n. 208 . . . . .	» 14
3 agosto 1976, n. 209 . . . . .	» 14
3 agosto 1976, n. 210 (cam. cons.) . . . . .	» 17
3 agosto 1976, n. 213 . . . . .	» 1
3 agosto 1976, n. 216 . . . . .	» 18
3 agosto 1976, n. 220 . . . . .	» 20
3 agosto 1976, n. 221 . . . . .	» 20
3 agosto 1976, n. 222 (cam. cons.) . . . . .	» 23
18 novembre 1976, n. 226 . . . . .	» 25
24 novembre 1976, n. 228 . . . . .	» 36
6 dicembre 1976, n. 235 . . . . .	» 42
6 dicembre 1976, n. 236 . . . . .	» 43
20 dicembre 1976, n. 244 . . . . .	» 43
20 dicembre 1976, n. 245 . . . . .	» 43
20 dicembre 1976, n. 246 . . . . .	» 44
20 dicembre 1976, n. 248 . . . . .	» 46
20 dicembre 1976, n. 249 . . . . .	» 47
29 dicembre 1976, n. 259 (cam. cons.) . . . . .	» 49
29 dicembre 1976, n. 260 . . . . .	» 50
29 dicembre 1976, n. 262 . . . . .	» 54
29 dicembre 1976, n. 275 . . . . .	» 55
5 gennaio 1977, n. 1 . . . . .	» 57
12 gennaio 1977, n. 3 . . . . .	» 201
12 gennaio 1977, n. 4 . . . . .	» 205
12 gennaio 1977, n. 5 . . . . .	» 208
12 gennaio 1977, n. 6 . . . . .	» 208
12 gennaio 1977, n. 8 . . . . .	» 210
14 gennaio 1977, n. 13 . . . . .	» 212
14 gennaio 1977, n. 14 . . . . .	» 213
14 gennaio 1977, n. 15 . . . . .	» 214
14 gennaio 1977, n. 16 . . . . .	» 214
14 gennaio 1977, n. 26 . . . . .	» 351
18 gennaio 1977, n. 27 . . . . .	» 222
18 gennaio 1977, n. 29 . . . . .	» 354
18 gennaio 1977, n. 30 . . . . .	» 224
18 gennaio 1977, n. 34 . . . . .	» 354
18 gennaio 1977, n. 36 . . . . .	» 355
18 gennaio 1977, n. 37 . . . . .	» 356
20 gennaio 1977, n. 38 . . . . .	» 359
20 gennaio 1977, n. 40 . . . . .	» 475
20 gennaio 1977, n. 41 . . . . .	» 225
20 gennaio 1977, n. 42 . . . . .	» 356



20 gennaio 1977, n. 43	<i>pag.</i>	749
20 gennaio 1977, n. 44	»	201
20 gennaio 1977, n. 45	»	202
20 gennaio 1977, n. 46	»	362
20 gennaio 1977, n. 47	»	363
20 gennaio 1977, n. 48	»	357
30 marzo 1977, n. 52	»	364
30 marzo 1977, n. 54	»	364
30 marzo 1977, n. 55	»	365
20 aprile 1977, n. 62	»	366
20 aprile 1977, n. 63	»	371
20 aprile 1977, n. 64	»	488
20 aprile 1977, n. 65	»	373
12 maggio 1977, n. 72	»	489
12 maggio 1977, n. 73	»	476
12 maggio 1977, n. 75	»	492
12 maggio 1977, n. 76	»	501
12 maggio 1977, n. 77	»	502
12 maggio 1977, n. 79	»	503
30 maggio 1977, n. 88	»	504
30 maggio 1977, n. 89	»	505
30 maggio 1977, n. 90	»	508
30 maggio 1977, n. 91	»	587
30 maggio 1977, n. 92	»	588
30 maggio 1977, n. 93	»	589
30 maggio 1977, n. 94	»	590
30 maggio 1977, n. 95	»	594
30 maggio 1977, n. 97	»	596
2 giugno 1977, n. 98	»	597
2 giugno 1977, n. 99	»	601
2 giugno 1977, n. 100	»	602
9 giugno 1977, n. 109	»	750
9 giugno 1977, n. 113	»	769
14 luglio 1977, n. 127	»	770
14 luglio 1977, n. 128	»	774
6 dicembre 1977, n. 138	»	774
6 dicembre 1977, n. 140	»	777

## CORTE DI GIUSTIZIA DELLE COMUNITA EUROPEE

29 settembre 1976, nella causa 9/76	<i>pag.</i>	374
7 dicembre 1976, nella causa 23/76	»	60
16 dicembre 1976, nella causa 33/76	»	69
16 dicembre 1976, nella causa 45/76	»	70
3 febbraio 1977, nella causa 52/76	»	229
22 marzo 1977, nella causa 74/76	»	604
5 maggio 1977, nella causa 110/76	»	615
9 giugno 1977, nella causa 90/76	»	511
13 ottobre 1977, nella causa 22/77	»	782
13 ottobre 1977, nella causa 112/76	»	781
8 novembre 1977, nella causa 36/77	»	794

## GIURISDIZIONI CIVILI

## CORTE DI CASSAZIONE

Sez. Un., 27 gennaio 1976, n. 255 . . . . .	pág. 249
Sez. III, 14 febbraio 1976, n. 476 . . . . .	» 425
Sez. Un., 2 marzo 1976, n. 684 . . . . .	» 254
Sez. Un., 10 marzo 1976, n. 814 . . . . .	» 89
Sez. III, 17 marzo 1976, n. 998 . . . . .	» 425
Sez. Un., 8 maggio 1976, n. 1609 . . . . .	» 94
Sez. Un., 8 maggio 1976, n. 1610 . . . . .	» 103
Sez. Lavoro, 14 luglio 1976, n. 2729 . . . . .	» 110
Sez. Lavoro, 14 luglio 1976, n. 2731 . . . . .	» 110
Sez. I, 19 luglio 1976, n. 2855 . . . . .	» 111
Sez. I, 22 luglio 1976, n. 2888 . . . . .	» 116
Sez. I, 22 luglio 1976, n. 2903 . . . . .	» 147
Sez. I, 28 settembre 1976, n. 3172 . . . . .	» 121
Sez. I, 29 settembre 1976, n. 3181 . . . . .	» 149
Sez. I, 1° ottobre 1976, n. 3199 . . . . .	» 153
Sez. I, 1° ottobre 1976, n. 3205 . . . . .	» 156
Sez. Un., 5 ottobre 1976, n. 3248 . . . . .	» 121
Sez. I, 6 ottobre 1976, n. 3286 . . . . .	» 161
Sez. I, 9 ottobre 1976, n. 3350 . . . . .	» 165
Sez. I, 12 ottobre 1976, n. 3378 . . . . .	» 168
Sez. I, 19 ottobre 1976, n. 3609 . . . . .	» 173
Sez. I, 21 ottobre 1976, n. 3686 . . . . .	» 175
Sez. I, 25 ottobre 1976, n. 3845 . . . . .	» 150
Sez. I, 26 ottobre 1976, n. 3879 . . . . .	» 176
Sez. I, 26 ottobre 1976, n. 3881 . . . . .	» 128
Sez. I, 15 novembre 1976, n. 4220 . . . . .	» 178
Sez. I, 16 novembre 1976, n. 4257 . . . . .	» 181
Sez. I, 25 novembre 1976, n. 4444 . . . . .	» 266
Sez. I, 29 novembre 1976, n. 4494 . . . . .	» 183
Sez. II, 13 dicembre 1976, n. 4626 . . . . .	» 404
Sez. Lavoro, 22 dicembre 1976, n. 4716 . . . . .	» 132
Sez. I, 10 gennaio 1977, n. 73 . . . . .	» 331
Sez. II, 10 gennaio 1977, n. 76 . . . . .	» 266
Sez. Un., 11 gennaio 1977, n. 93 . . . . .	» 135
Sez. I, 14 gennaio 1977, n. 174 . . . . .	» 405
Sez. I, 25 gennaio 1977, n. 366 . . . . .	» 267
Sez. I, 26 gennaio 1977, n. 399 . . . . .	» 406
Sez. Un., 27 gennaio 1977, n. 401 . . . . .	» 408
Sez. Un., 2 febbraio 1977, n. 455 . . . . .	» 618
Sez. Un., 2 febbraio 1977, n. 469 . . . . .	» 545
Sez. I, 9 febbraio 1977, n. 548 . . . . .	» 273
Sez. I, 10 febbraio 1977, n. 605 . . . . .	» 449
Sez. I, 14 febbraio 1977, n. 646 . . . . .	» 296
Sez. Un., 14 febbraio 1977, n. 664 . . . . .	» 259
Sez. I, 19 febbraio 1977, n. 773 . . . . .	» 332
Sez. I, 23 febbraio 1977, n. 792 . . . . .	» 273
Sez. Un., 26 febbraio 1977, n. 828 . . . . .	» 622

Sez. I, 4 marzo 1977, n. 876 . . . . .	<i>pag.</i> 301
Sez. III, 4 marzo 1977, n. 894 . . . . .	» 274
Sez. Un., 8 marzo 1977, n. 942 . . . . .	» 302
Sez. I, 8 marzo 1977, n. 951 . . . . .	» 314
Sez. Un., 14 marzo 1977, n. 1009 . . . . .	» 391
Sez. I, 16 marzo 1977, n. 1039 . . . . .	» 319
Sez. III, 21 marzo 1977, n. 1112 . . . . .	» 275
Sez. I, 23 marzo 1977, n. 1118 . . . . .	» 631
Sez. I, 26 marzo 1977, n. 1184 . . . . .	» 322
Sez. I, 29 marzo 1977, n. 1213 . . . . .	» 631
Sez. I, 30 marzo 1977, n. 1217 . . . . .	» 546
Sez. I, 30 marzo 1977, n. 1224 . . . . .	» 634
Sez. I, 4 aprile 1977, n. 1286 . . . . .	» 453
Sez. II, 18 aprile 1977, n. 1419 . . . . .	» 637
Sez. Un., 21 aprile 1977, n. 1466 . . . . .	» 626
Sez. Un., 21 aprile 1977, n. 1473 . . . . .	» 460
Sez. Un., 26 aprile 1977, n. 1545 . . . . .	» 522
Sez. Un., 26 aprile 1977, n. 1561 . . . . .	» 376
Sez. I, 26 aprile 1977, n. 1576 . . . . .	» 326
Sez. I, 2 aprile 1977, n. 1615 . . . . .	» 457
Sez. Lav., 29 aprile 1977, n. 1643 . . . . .	» 388
Sez. I, 9 maggio 1977, n. 1778 . . . . .	» 567
Sez. I, 9 maggio 1977, n. 1786 . . . . .	» 547
Sez. I, 11 maggio 1977, n. 1811 . . . . .	» 570
Sez. I, 13 maggio 1977, n. 1896 . . . . .	» 638
Sez. I, 16 maggio 1977, n. 1976 . . . . .	» 647
Sez. I, 23 maggio 1977, n. 2133 . . . . .	» 571
Sez. Un., 28 maggio 1977, n. 2184 . . . . .	» 396
Sez. I, 2 giugno 1977, n. 2233 . . . . .	» 678
Sez. I, 4 giugno 1977, n. 2280 . . . . .	» 682
Sez. I, 4 giugno 1977, n. 2290 . . . . .	» 688
Sez. II, 6 giugno 1977, n. 2326 . . . . .	» 572
Sez. Un., 11 giugno 1977, n. 2444 . . . . .	» 538
Sez. Un., 25 giugno 1977, n. 2712 . . . . .	» 541
Sez. I, 25 giugno 1977, n. 2718 . . . . .	» 689
Sez. I, 2 luglio 1977, n. 2880 . . . . .	» 853
Sez. I, 5 luglio 1977, n. 2932 . . . . .	» 690
Sez. I, 6 luglio 1977, n. 2967 . . . . .	» 694
Sez. I, 6 luglio 1977, n. 2968 . . . . .	» 696
Sez. I, 6 luglio 1977, n. 2972 . . . . .	» 699
Sez. I, 14 luglio 1977, n. 3168 . . . . .	» 716
Sez. I, 14 luglio 1977, n. 3169 . . . . .	» 719
Sez. I, 20 luglio 1977, n. 3243 . . . . .	» 722
Sez. I, 2 agosto 1977, n. 3411 . . . . .	» 699
Sez. I, 24 settembre 1977, n. 4062 . . . . .	» 857
Sez. I, 24 settembre 1977, n. 4063 . . . . .	» 805
Sez. I, 28 settembre 1977, n. 4129 . . . . .	» 805
Sez. I, 3 ottobre 1977, n. 4191 . . . . .	» 860
Sez. II, 4 ottobre 1977, n. 4243 . . . . .	» 802
Sez. I, 6 ottobre 1977, n. 4254 . . . . .	» 805
Sez. I, 12 ottobre 1977, n. 4335 . . . . .	» 798
Sez. I, 17 ottobre 1977, n. 4430 . . . . .	» 907
Sez. I, 19 ottobre 1977, n. 4462 . . . . .	» 863

Sez. I, 19 ottobre 1977, n. 4469 . . . . .	pag.	869
Sez. Un., 24 ottobre 1977, n. 4553 . . . . .	»	802
Sez. Un., 24 ottobre 1977, n. 4562 . . . . .	»	803
Sez. I, 25 ottobre 1977, n. 4565 . . . . .	»	806
Sez. I, 9 novembre 1977, n. 4786 . . . . .	»	812
Sez. I, 9 novembre 1977, n. 4795 . . . . .	»	832
Sez. I, 18 novembre 1977, n. 5056 . . . . .	»	901
Sez. I, 22 novembre 1977, n. 5086 . . . . .	»	874
Sez. I, 6 dicembre 1977, n. 5277 . . . . .	»	900

## CORTE DI APPELLO

Roma, 4 ottobre 1976 . . . . .	pag.	408
Roma, Sez. Lav., 3 maggio 1977, n. 3732 . . . . .	»	547

## TRIBUNALE SUPERIORE ACQUE

12 ottobre 1976, n. 16 . . . . .	pag.	466
12 ottobre 1976, n. 19 . . . . .	»	186
14 ottobre 1976, n. 21 . . . . .	»	188
7 dicembre 1976, n. 24 . . . . .	»	340
16 dicembre 1976, n. 25 . . . . .	»	341
17 gennaio 1977, n. 1 . . . . .	»	341
31 gennaio 1977, n. 3 . . . . .	»	188
31 gennaio 1977, n. 4 . . . . .	»	190
31 gennaio 1977, n. 5 . . . . .	»	733
10 maggio 1977, n. 13 . . . . .	»	735
28 maggio 1977, n. 14 . . . . .	»	735
1 giugno 1977, n. 15 . . . . .	»	739
8 luglio 1977, n. 20 . . . . .	»	910
8 luglio 1977, n. 22 . . . . .	»	914
8 luglio 1977, n. 23 . . . . .	»	915
4 ottobre 1977, n. 26 . . . . .	»	917
10 ottobre 1977, n. 27 . . . . .	»	920

## TRIBUNALE

Roma, Sez. I, 14 marzo 1977, n. 2338 . . . . .	pag.	576
Genova, 30 marzo 1977 . . . . .	»	238

## GIURISDIZIONI AMMINISTRATIVE

## CONSIGLIO DI STATO

Ad. Pl., 10 dicembre 1976, n. 6 . . . . .	pag.	434
Sez. IV, 22 giugno 1976, n. 486 . . . . .	»	136
Sez. IV, 22 giugno 1976, n. 487 . . . . .	»	144
Sez. IV, 29 luglio 1976, n. 663 . . . . .	»	145
Sez. IV, 30 settembre 1976, n. 826 . . . . .	»	276
Sez. IV, 30 settembre 1976, n. 827 . . . . .	»	276
Sez. IV, 19 ottobre 1976, n. 944 . . . . .	»	281
Sez. IV, 26 ottobre 1976, n. 957 . . . . .	»	282
Sez. IV, 26 ottobre 1976, n. 961 . . . . .	»	283

Sez. IV, 26 ottobre 1976, n. 967 . . . . .	pag. 284
Sez. IV, 9 novembre 1976, n. 1043 . . . . .	» 436
Sez. IV, 14 dicembre 1976, n. 1298 . . . . .	» 437
Sez. IV, 17 dicembre 1976, n. 1419 . . . . .	» 438
Sez. V, 1° ottobre 1976, n. 1213 . . . . .	» 285
Sez. V, 19 ottobre 1976, n. 1293 . . . . .	» 285
Sez. V, 29 ottobre 1976, n. 1323 . . . . .	» 286
Sez. VI, 19 ottobre 1976, n. 323 . . . . .	» 286
Sez. IV, 5 novembre 1976, n. 396 . . . . .	» 439
Sez. VI, 16 novembre 1976, n. 405 . . . . .	» 442
Sez. VI, 17 dicembre 1976, n. 451 . . . . .	» 443
Sez. VI, 10 giugno 1977, n. 588 . . . . .	» 443
Ad. Plen., 19 aprile 1977, n. 5 . . . . .	» 288
Sez. IV, 18 gennaio 1977, n. 1 . . . . .	» 555
Sez. IV, 18 gennaio 1977, n. 3 . . . . .	» 557
Sez. IV, 15 febbraio 1977, n. 115 . . . . .	» 558
Sez. IV, 15 febbraio 1977, n. 117 . . . . .	» 559
Sez. IV, 15 febbraio 1977, n. 121 . . . . .	» 562
Sez. IV, 22 febbraio 1977, n. 146 . . . . .	» 562
Sez. IV, 1° marzo 1977, n. 161 (ordinanza) . . . . .	» 850
Sez. IV, 4 marzo 1977, n. 207 . . . . .	» 838
Sez. IV, 11 marzo 1977, n. 211 . . . . .	» 656
Sez. IV, 11 marzo 1977, n. 213 . . . . .	» 656
Sez. IV, 22 marzo 1977, n. 235 . . . . .	» 657
Sez. IV, 29 marzo 1977, n. 290 . . . . .	» 658
Sez. IV, 29 marzo 1977, n. 275 . . . . .	» 658
Sez. IV, 29 marzo 1977, n. 280 . . . . .	» 840
Sez. IV, 29 marzo 1977, n. 313 . . . . .	» 659
Sez. IV, 19 aprile 1977, n. 403 . . . . .	» 661
Sez. IV, 19 aprile 1977, n. 403 . . . . .	» 841
Sez. IV, 19 aprile 1977, n. 404 . . . . .	» 841
Sez. IV, 19 aprile 1977, n. 405 . . . . .	» 842
Sez. IV, 3 maggio 1977, n. 448 . . . . .	» 843
Sez. IV, 3 maggio 1977, n. 454 . . . . .	» 844
Sez. IV, 27 maggio 1977, n. 532 . . . . .	» 845
Sez. IV, 27 maggio 1977, n. 539 . . . . .	» 846
Sez. V, 18 gennaio 1977, n. 21 . . . . .	» 563
Sez. V, 28 gennaio 1977, n. 27 . . . . .	» 564
Sez. V, 28 gennaio 1977, n. 37 . . . . .	» 565
Sez. V, 1° aprile 1977, n. 270 . . . . .	» 848
Sez. V, 27 maggio 1977, n. 522 . . . . .	» 849
Sez. VI, 1° marzo 1977, n. 172 . . . . .	» 851
Sez. VI, 15 marzo 1977, n. 243 . . . . .	» 661
Sez. VI, 18 marzo 1977, n. 264 . . . . .	» 664
Sez. VI, 29 marzo 1977, n. 347 . . . . .	» 671
Sez. VI, 1° aprile 1977, n. 366 . . . . .	» 665
Sez. VI, 1° aprile 1977, n. 367 . . . . .	» 666
Sez. VI, 22 aprile 1977, n. 387 . . . . .	» 667

## CONSIGLIO DI GIUSTIZIA AMMINISTRATIVA DELLA REGIONE SICILIANA

29 ottobre 1976, n. 281 . . . . .	pag. 141
-----------------------------------	----------

*GIURISDIZIONI PENALI*

## CORTE DI CASSAZIONE

Sez. II, 4 marzo 1974, n. 575 . . . . .	<i>pag.</i>	471
Sez. IV, 27 giugno 1974, n. 1289 . . . . .	»	348
Sez. IV, 27 giugno 1974, n. 1291 . . . . .	»	348
Sez. III, 28 aprile 1975, n. 922 . . . . .	»	194
Sez. III, 30 giugno 1975, n. 6085 . . . . .	»	349
Sez. II, 10 dicembre 1975, n. 1547 . . . . .	»	471
Sez. IV, 23 gennaio 1976, n. 154 . . . . .	»	194
Sez. IV, 12 marzo 1976, n. 10564 . . . . .	»	472
Sez. III, 22 marzo 1976, n. 2059 . . . . .	»	744
Sez. V, 23 marzo 1976, n. 555 . . . . .	»	197
Sez. V, 26 marzo 1976, n. 601 . . . . .	»	198
Sez. III, 3 maggio 1976, n. 2390 . . . . .	»	744
Sez. VI, 22 giugno 1976, n. 7345 . . . . .	»	195
Sez. V, 6 ottobre 1976, n. 1750 . . . . .	»	473
Sez. III, 29 novembre 1976, n. 8998 . . . . .	»	745
Sez. III, 12 dicembre 1976, n. 11094 . . . . .	»	473

## CORTE DI ASSISE

Catanzaro, ord. 19 gennaio 1977 . . . . .	<i>pag.</i>	198
Catanzaro, ord. 15 settembre 1977 . . . . .	»	745

## PARTE SECONDA

### INDICE DELLA LEGISLAZIONE

#### QUESTIONI DI LEGITTIMITA COSTITUZIONALE

— *Norme dichiarate incostituzionali:*

codice di procedura penale, artt. 342 e 345 . . . . .	pag. 69
legge 17 aprile 1925, n. 473 . . . . .	» 69
r.d. 29 giugno 1939, n. 1127, art. 25, primo comma . . . . .	» 93
legge 25 settembre 1940, n. 1424, art. 116, primo comma . . . . .	» 7
d.l. C.P.S. 4 aprile 1947, n. 207, art. 18 . . . . .	» 41
legge reg. Trentino-Alto Adige 6 aprile 1956, n. 5, art. 18, secondo comma . . . . .	» 93
legge 3 maggio 1956, n. 392, art. unico, primo comma . . . . .	» 69
d.P.R. 16 maggio 1960, n. 570 . . . . .	» 7
d.P. reg. Siciliana 20 agosto 1960, n. 3 . . . . .	» 7
legge 12 agosto 1962, n. 1338, art. 2, secondo comma, lettera <i>a</i> . . . . .	» 7
d.P.R. 30 giugno 1965, n. 1124, art. 74, secondo comma . . . . .	» 69
d.P.R. 30 giugno 1965, n. 1124, art. 205, primo comma . . . . .	» 7
d.P.R. 30 giugno 1967, n. 1523 . . . . .	» 7
legge 30 aprile 1969, n. 153, art. 9 . . . . .	» 7
legge 30 aprile 1969, n. 153, art. 23 . . . . .	» 8
legge 11 febbraio 1971, n. 11, artt. 4, terzo comma, 15, primo comma, 2, primo comma, e 14, secondo comma . . . . .	» 186
legge 30 dicembre 1971, n. 1204, art. 34 . . . . .	» 69
d.P.R. 26 ottobre 1972, n. 636, art. 31, primo comma . . . . .	» 41
d.P.R. 23 gennaio 1973, n. 43, art. 301 . . . . .	» 8
legge 11 agosto 1973, n. 533, art. 1 . . . . .	» 8
legge 11 agosto 1973, n. 533, artt. 1 e 20 . . . . .	» 8
legge 10 dicembre 1973, n. 814, art. 2, primo comma, art. 3, secondo e sesto comma, art. 3, undicesimo comma, e art. 4 secondo e terzo comma . . . . .	» 186
d.P.R. 29 dicembre 1973, n. 1092, art. 69, primo comma . . . . .	» 8
d.P.R. 29 dicembre 1973, n. 1092, artt. 112 e 118, secondo comma . . . . .	» 8
legge reg. 29 aprile 1974, artt. 1, 2, 3, 4, 5, 6 . . . . .	» 69
legge reg. Toscana 4 luglio 1974, n. 35, art. 55 . . . . .	» 69
legge 22 luglio 1975, n. 319, artt. 4 e 9 . . . . .	» 41

— *Questioni dichiarate non fondate:*

codice civile, artt. 570 e 586 . . . . .	pag. 70
codice di procedura civile, artt. 45 e 136 . . . . .	» 70
codice di procedura civile, art. 409, nn. 4 e 5 . . . . .	» 8
codice di procedura civile, art. 429, terzo comma . . . . .	» 8
codice penale, art. 81, primo e secondo comma . . . . .	» 8
codice penale, artt. 89 e 169 . . . . .	» 70
codice penale, art. 177, ultimo comma . . . . .	» 70
codice penale, art. 307, ultimo comma . . . . .	» 9

codice penale, art. 341, primo ed ultimo comma . . . . .	pag. 70
codice di procedura penale, artt. 8 e 141 . . . . .	» 9
codice di procedura penale, art. 43, primo e secondo comma . . . . .	» 70
codice di procedura penale, artt. 169, secondo comma, 173 e 268, primo comma . . . . .	» 70
codice di procedura penale, artt. 199, terzo comma, e 500 . . . . .	» 9
codice di procedura penale, artt. 304, 304-bis, 304-ter, 304-quater e 305 . . . . .	» 70
codice di procedura penale, art. 350 . . . . .	» 9
codice di procedura penale, art. 415, secondo comma . . . . .	» 9
codice penale militare di pace, art. 270 . . . . .	» 70
legge 14 febbraio 1904, n. 36, artt. 1 e 2 . . . . .	» 9
d.lgt. 27 febbraio 1919, n. 219, art. 12 . . . . .	» 186
r.d. 18 giugno 1931, n. 773, art. 142 . . . . .	» 9
legge 22 gennaio 1934, n. 36 . . . . .	» 41
r.d. 3 marzo 1934, n. 383, art. 20 . . . . .	» 9
legge 19 gennaio 1942, n. 23, art. 2 . . . . .	» 70
r.d. 30 gennaio 1941, n. 12, artt. 97 e 105 . . . . .	» 41
r.d. 16 marzo 1942, n. 267, art. 18, primo comma . . . . .	» 70
d.l. C.P.S. 1° aprile 1947, n. 273, art. 1, lettera a . . . . .	» 9
legge 12 maggio 1949, n. 206, art. 1 . . . . .	» 71
legge 18 marzo 1958, n. 311, art. 33 . . . . .	» 93
d.P.R. 15 giugno 1959, n. 393, art. 91, sesto e settimo comma . . . . .	» 9
d.P.R. 16 maggio 1960, n. 570 . . . . .	» 9
d.P. reg. Siciliana 20 agosto 1960, n. 3 . . . . .	» 9
legge 21 febbraio 1961, n. 95, art. 2 . . . . .	» 9
legge 25 gennaio 1962, n. 20, artt. 16 e 27 . . . . .	» 93
legge 26 gennaio 1962, n. 16 . . . . .	» 93
legge 6 dicembre 1962, n. 1643, art. 13, ultimo comma . . . . .	» 10
legge 9 gennaio 1963, n. 9 art. 6 . . . . .	» 93
legge 13 febbraio 1963, n. 151, art. 3 . . . . .	» 71
legge 26 maggio 1965, n. 590, art. 8, decimo e undicesimo comma . . . . .	» 71
d.P.R. 5 giugno 1965, n. 749, art. 25, primo comma . . . . .	» 10
d.P.R. 30 giugno 1965, n. 1124, art. 2 . . . . .	» 10
d.P.R. 30 giugno 1965, n. 1124, art. 4, primo comma, n. 1 e terzo comma . . . . .	» 71
d.P.R. 30 giugno 1965, n. 1124, art. 83, settimo e ottavo comma . . . . .	» 10
d.P.R. 30 giugno 1965, n. 1124, artt. 111 e 112 . . . . .	» 10
d.P.R. 30 giugno 1965, n. 1124, art. 112, primo comma . . . . .	» 10
legge 4 novembre 1965, n. 1213, art. 12, quarto comma . . . . .	» 71
legge 24 febbraio 1967, n. 62, art. 11, primo comma . . . . .	» 10
legge 12 febbraio 1968, n. 132, art. 43, lettera d . . . . .	» 71
d.P.R. 27 marzo 1969, n. 129, art. 3 . . . . .	» 71
d.P.R. 27 marzo 1969, n. 130, artt. 24 e 133 . . . . .	» 71
legge 30 aprile 1969, n. 153, art. 49 . . . . .	» 71
legge 24 dicembre 1969, n. 990, artt. 1, terzo comma, e 4, lettera c . . . . .	» 10
d.P.R. 30 aprile 1970, n. 639, artt. 44, sesto e settimo comma, 46, seconda parte, terzo comma . . . . .	» 71
d.P.R. 28 dicembre 1970, n. 1079, art. 20 . . . . .	» 10
d.P.R. 28 dicembre 1970, n. 1434, art. 1 . . . . .	» 93
legge 11 febbraio 1971, n. 11, artt. 4, quarto comma, 10, 11, 15, sesto comma e 14, primo comma . . . . .	» 186



d.P.R. 26 ottobre 1972, n. 636, art. 44 primo e terzo comma . . . . .	<i>pag.</i>	41
d.P.R. 23 gennaio 1973, n. 43, art. 296 . . . . .	»	10
legge 2 febbraio 1973, n. 12, art. 39 . . . . .	»	71
legge reg. Marche 22 febbraio 1973, n. 6 . . . . .	»	71
d.l. 24 luglio 1973, n. 427, art. 10 . . . . .	»	71
legge 11 agosto 1973, n. 533, art. 1 . . . . .	»	10
legge 10 dicembre 1973, n. 814, artt. 1 e 3, terzo comma, lettera <i>b</i> , e quarto comma . . . . .	»	186
legge 14 ottobre 1974, n. 497, art. 8 . . . . .	»	41
legge reg. Siciliana 13 marzo 1975 . . . . .	»	10
legge 22 luglio 1975, n. 319 . . . . .	»	41
legge reg. siciliana 7 agosto 1975 . . . . .	»	11

— *Questioni proposte:* pagg. 11, 42, 72, 93, 111, 186

## INDICE ANALITICO - ALFABETICO DELLE CONSULTAZIONI

### ACQUE PUBBLICHE

- Acque pubbliche - Acque sotterranee - Modificazione del regime delle acque cagionate da costruzioni di opere pubbliche, 121.
- Acque pubbliche - Acque sotterranee - Recisione di vena idrica cagionata dalla costruzione di opera pubblica - Indennizzo per gli utenti delle acque pubbliche - Utenti di fatto, 121.
- Acque pubbliche - Acque sotterranee - Recisione di vena idrica cagionata da costruzione di opera pubblica - Indennizzo per il proprietario del fondo, 121.
- Concessione di escavazioni di ghiaia da alvei di fiumi assentite dalla competente autorità statale - Ordine di sospensione disposto dal sindaco - Carenze assolute di potere, 81.
- Concessione di escavazione di ghiaia da alvei di fiumi assentite dalla competente autorità statale - Ordinanza sindacale di sospensione dei lavori - Conflitto tra amministrazione statale e comunale - Risoluzione, 81.
- Concessione di escavazione di ghiaia da alvei di fiumi assentite dalla competente autorità statale - Ordinanza sindacale di sospensione dei lavori - Ricorso al T.A.R. da parte dell'amministrazione statale - Esclusione, 81.
- Concessione di escavazione di ghiaia da alvei di fiumi assentita dalla competente autorità statale - Ordinanza sindacale di sospensione dei lavori - Ricorso al T.A.R. da parte del concessionario - Intervento dell'amministrazione statale concedente - Legittimità, 81.
- Demanio idrico - Laghi - Spiagge - Costruzione privata - Distanze dal confine - Obbligo di rispetto, 197.

### AERONAUTICA E AEROMOBILI

- Affidamento in concessione alla Società Aeroporti di Roma della gestione del sistema aeroportuale della

Capitale - Mancato versamento alla concessionaria dei diritti aeroportuali da parte della Società di Navigazione Alitalia ed Itavia - Applicabilità, 52.

### AGRICOLTURA

- Istituti sperimentali agrari - Rapporto di impiego - Alloggio di servizio - Concessione - Deliberazione - Approvazione ministeriale - Necessità, 197.
- Istituti sperimentali agrari - Rapporto di impiego - Alloggio di servizio - Precedente concessione gratuita - Determinazione unilaterale e successiva dei canoni - Legittimità, 197.
- Istituti sperimentali agrari - Rapporto di impiego - Nuova disciplina - Alloggio di servizio - Precedente concessione - Revoca implicita, 197.
- Provvidenze dovute dall'A.I.M.A. a favore dei produttori di olio di oliva e di grano duro - Previsioni ed non assoggettabilità a sequestro - Pignoramento - Provvedimenti cautelari e fermo amministrativo delle relative somme di cui all'art. 2 d.P.R. 727/74 - Salvezza dell'efficacia, dei fermi amministrativi operati anteriormente all'entrata in vigore del citato d.P.R., 121.

### AMMINISTRAZIONE PUBBLICA

- Amministrazione dello Stato e degli Enti pubblici - Enti pubblici strumentali - O.N.I.G. - Gestione Commissariale - Nomina di vice Commissario, 52.
- Amministrazione dello Stato e degli Enti pubblici - O.N.I.E. - Gestione commissariale - Funzioni vicarie, 52.
- Amministrazione pubblica - Credito di amministrazione statale verso ente pubblico soppresso la cui liquidazione è affidata ad altro organo statale - Mezzi di tutela giurisdizionale - Inammissibilità, 197.

- Appalto - Prestito di operai dalla ditta appaltatrice alla P.A. committente - Rimborso dei salari corrisposti agli operai prestati come rimborso spese facente parte del corrispettivo assoggettabile all'I.G.E., 199.
- Appalto di opere pubbliche - I.G.E. sui corrispettivi - Clausola di rimborso dell'I.G.E. da parte dell'amministrazione - Nullità, 199.
- Autorità giudiziaria penale - Richiesta di informazioni alla P.A. - Opponibilità del segreto d'ufficio - Limiti, 198.
- Azione di arricchimento - Contratto di appalto - Ritenute I.G.E. sui corrispettivi - Passaggio al regime I.V.A. - Ritardo nell'entrata in vigore - Indebita completazione della amministrazione committente - Configurabilità - Limiti, 122.
- Concessione di escavazioni di ghiaia da alvei di fiumi assentite dalla competente autorità statale - Ordine di sospensione disposto dal sindaco - Carenze assolute di potere, 82.
- Concessione di escavazione di ghiaia da alvei di fiumi assentite dalla competente autorità statale - Ordinanza sindacale di sospensione dei lavori - Conflitto tra amministrazione statale e comunale - Risoluzione, 82.
- Concessione di escavazione di ghiaia da alvei di fiumi assentite dalla competente autorità statale - Ordinanza sindacale di sospensione dei lavori - Ricorso al T.A.R. da parte dell'amministrazione statale - Esclusione, 82.
- Concessione di escavazione di ghiaia da alvei di fiumi assentita dalla competente autorità statale - Ordinanza sindacale di sospensione dei lavori - Ricorso al T.A.R. da parte del concessionario - Intervento dell'amministrazione statale concedente - Legittimità, 82.
- Contratti di appalto o di fornitura - Divieto di anticipazione del prezzo - Deroghe - Delegazione, concessione o contributo statale - Estensione della deroga, 199.
- Cose mobili - Acquisto - Usucapione istantanea - Opera d'arte - Ente ecclesiastico proprietario - Alienazione non autorizzata - Effetti, 199.
- Cose mobili - Di interesse storico e artistico - Ente morale proprietario - Regime - Inalienabilità assoluta - Autorizzazione all'alienazione, 199.
- Ente pubblico strumentale - Ufficio italiano cambi - Impiego pubblico - Applicabilità, 123.
- Enti edilizi - Soppressi - Cessazione del comitato liquidazione GES.C.A.L. Subentro dell'I.A.C.P. nel rapporto processuale concernente opposizione all'indennità di esproprio di immobile trasferitole ex d.P.R. 1036/1972 - Liquidazione delle competenze professionali del procuratore legale delegato dell'Avvocatura dello Stato (per conto della GES.C.A.L.): e a carico dell'ufficio liquidazioni del Ministero del Tesoro, 122.
- Enti gestori di immobili di proprietà della amministrazione statale - Veste di agenti contabili dello Stato - Configurabilità, 198.
- Enti operanti nel settore dell'edilizia economica e popolare - Enti gestori di alloggi di proprietà dell'amministrazione statale - Soppressione - Sorte degli alloggi, 198.
- Enti pubblici - L. 20 marzo 1975, numero 70 sul riordinamento degli Enti e del rapporto di lavoro del personale dipendente - Disposizioni di immediata applicabilità - Norme sui limiti di età per collocamento a riposo, 52.
- Enti pubblici - Legge 20 marzo 1975 sul riordinamento del rapporto di lavoro del personale dipendente - Disciplina del contratto di lavoro a tempo determinato - Inapplicabilità della legge 17 aprile 1962, n. 230, 122.
- Enti pubblici economici o non - Enti strumentali - Ufficio italiano dei Cambi, 122.
- Enti pubblici edilizi - Soppressione - Liquidazione - Disciplina delle relative procedure, 52.
- Enti pubblici edilizi - Soppressione - Organo della liquidazione - Mutamento, continuità della procedura di liquidazione, 53.
- Istituti sperimentali agrari - Rapporto di impiego - Alloggio di servizio - Concessione - Deliberazione - Approvazione ministeriale - Necessità, 198.

- Istituti sperimentali agrari - Rapporto di impiego - Alloggio di servizio - Determinazione unilaterale e successiva dei canoni - Legittimità, 198.
- Istituti sperimentali agrari - Rapporto di impiego - Nuova disciplina - Alloggio di servizio - Precedente concessione - Revoca implicita, 199.
- Opera pubblica statale su terreno demaniale - Ordinanza sindacale di sospensione dei lavori - Carezza assoluta di potere, 83.
- Opera pubblica statale su terreno demaniale - Ordinanza sindacale di sospensione dei lavori - Conflitto tra amministrazioni statale e comunale - Risoluzione, 83.
- Opera pubblica statale su terreno demaniale - Ordinanza sindacale di sospensione dei lavori - Ricorso al T.A.R. da parte dell'amministrazione statale - Esclusione, 83.
- Opera pubblica statale su terreno demaniale - Ordinanza sindacale di sospensione dei lavori - Ricorso al T.A.R. da parte dell'appaltatore - Intervento dell'amministrazione statale - Legittimità, 84.
- Ordinanza di chiusura di stabilimento industriale e d'imposizione al titolare di determinate prescrizioni da parte del pretore in sede penale - Conflitto di attribuzioni con la autorità amministrativa - Configurabilità - Limiti, 123.
- Poteri di vigilanza - Assicurazioni private - Attività autorizzate e non - Indagini da parte della P.A. - Limiti, 123.
- Poteri di vigilanza - Indagini su enti - Sfera privata dei dirigenti o di terzi - Estensione dei poteri della P.A. - Limiti, 123.
- Potestà di accertamento - Sul conto di privati - Casellario giudiziario - Certificati - Notizie su precedenti penali - Acquisizione *aliunde* - Limiti, 123.
- Potestà di accertamento - Sul conto di privati - Tramite autorità o Banca - Legittimità - Abuso di ufficio - Configurabilità, 53.
- Potestà di accertamento - Sul conto di privati - Tramite banca - Segreto

bancario - Estensione - Violazione - Responsabilità civile o penale - Limiti, 124.

- Potestà di accertamento - Sul conto di privati - Tramite banca - Segreto bancario - Estensione nei confronti della P.A., 124.
- Sindaco ufficiale di governo - Infortunio in servizio - Indennizzo - Spettanza - Titolo, 124.
- Urbanistica - Ricostruzione - Piano particolareggiato - Immobile destinato a pubblico servizio statale - Conflitto di interessi pubblici - Modi di risoluzione, 83.

#### ANTICHITA E BELLE ARTI

- Cose mobili - Di interesse storico e artistico - Alienazione - Preventiva autorizzazione - Mancanza - Controllo amministrativo - Effetti, 124.

#### APPALTO

- Appalti della P.A. - Appalti aggiudicati anteriormente all'entrata in vigore della nuova legge di registro di cui al d.P.R. 26 ottobre 1972, n. 634 ma rientranti nel regime di questa ed assoggettati ad imposta fissa di registro - Riducibilità dei compensi in relazione alla non debenza di una imposta proporzionale di registro - Inammissibilità, 124.
- Appalto di opere pubbliche - Capitolato generale opere di competenza ministeri LL.PP. - Aumento delle opere - Variazioni nelle varie specie di opere - Equo compenso - Ammissibilità - Limiti, 125.
- Appalto di opere pubbliche - Capitolato generale opere di competenza ministeri LL.PP. - Equo compenso per variazioni nelle quantità dei lavori - Stipulazione di atto aggiuntivo - Effetti, 125.
- Appalto di opere pubbliche - Capitolato generale opere di competenza ministeri LL.PP. - Variazioni nelle quantità dei lavori - Concordate con l'appaltatore - Equo compenso non spetta, 125.
- Appalto di opere pubbliche - Equo indennizzo per variazioni di opere - Ribasso d'asta - Ammissibilità, 125.
- Capitolato speciale di appalto di opera pubblica - Previsione di « Compenso a corpo » accanto alle altre

voci nelle quali è ripartito l'ammontare dell'appalto - Differenza dal « Lavoro a corpo » - Spettanza indipendentemente da opere specifiche da contabilizzare, 126.

- Contratti di cessione di beni e di prestazioni di servizi - Appalti della P.A. - Atti aggiuntivi per lavori eccedenti il quinto d'obbligo stipulati successivamente alla data di riferimento stabilita dell'art. 89 d.P.R. 26 ottobre 1972, n. 633, ammissibilità della riduzione dei corrispettivi previsti da tale norma - Limiti, 126.
- Contratti di cessione di beni e di prestazioni di servizi - Appalti della P.A. - Atti aggiuntivi per lavori ricompresi nel quinto d'obbligo stipulati successivamente alla data di riferimento stabilita dall'art. 89 d.P.R. 26 ottobre 1972, n. 633 - Ammissibilità della riduzione dei corrispettivi prevista da tali norme, 126.
- Contratti di cessione di beni e di prestazioni di servizi - Appalti della P.A. - Data di riferimento per l'ammissibilità della riduzione dei corrispettivi nel passaggio del regime I.G.E. al regime I.V.A. - Momenti di conclusione del contratto - Aggiudicazione, 126.
- Contratti di cessione di beni e di prestazioni di servizi conclusi nel regime fiscale dell'I.G.E. e da eseguire nel regime fiscale dell'I.V.A. - Revisione corrispettivi - Ammissibilità - Limiti, 127.
- Immobili pubblici - Servizi di pulizia - Appalti - Procedimento di gara - Pubblicazione dei bandi - Nuove norme - Applicabilità, 127.

**APPROVVIGIONAMENTI E CONSUMI**

- Salute pubblica - Latte in polvere per l'alimentazione umana - Divieto di ricostituzione, 200.
- Salute pubblica - Latte in polvere per l'alimentazione umana - Divieto di ricostituzione - Limiti, 200.

**ASSICURAZIONE**

- Poteri di vigilanza - Assicurazioni private - Attività autorizzate e non - Indagini da parte della P.A. - Limiti, 127.

- Poteri di vigilanza - Indagini su enti - Sfera privata dei dirigenti o di terzi - Estensione dei poteri della P.A. - Limiti, 127.

**ATTI AMMINISTRATIVI**

- Cassa previdenza avvocati e procuratori - Marche di previdenza - Ricavato - sottrazione o distrazione - Pertinenza dei valori alla P.A. - Esclusione, 201.
- Cassa previdenza avvocati e procuratori - Marche di previdenza - Ricavato - sottrazione o distrazione - Pertinenza dei lavori alla P.A. - Esclusione, 201.
- Ordinanza di chiusura di stabilimento industriale ed imposizione al titolare di determinate prescrizioni da parte del pretore in sede penale - Conflitto di attribuzioni con l'autorità amministrativa - Configurabilità - Limiti, 127.
- Revoca o sospensione della patente di guida disposta dal giudice penale - Amnistia e indulto - Loro irrilevanza sugli effetti della misura, 200.
- Revoca o sospensione della patente di guida disposta dal giudice penale - Configurabilità come incidenti di esecuzione, di competenza del giudice dell'esecuzione, delle prestazioni sulla durata e sugli effetti della misura, 200.
- Revoca o sospensione della patente di guida disposta dal giudice penale - Natura della misura, 200.
- Sospensione della patente disposta dal giudice penale - Provvedimento del giudice dell'esecuzione che dichiara cessata l'esecuzione della misura - Non ancora attuata - Per estinzione del reato conseguente a sospensione condizionale della pena - Impugnabilità da parte del prefetto - Esclusione, 201.

**BANCHE**

- Potestà di accertamento - Sul conto di privati - Tramite banca - Segreto bancario - Estensione - Violazione - Responsabilità civile o penale - Limiti, 128.
- Potestà di accertamento - Sul conto di privati - Tramite banca - Segreto

bancario - Estensione nei confronti della P.A., 128

#### BENEFICENZA E ASSISTENZA

- Ciechi civili - Assegno vitalizio - Diniego - Commissione di revisione - Ricorso - Omissione - Acquiescenza, 53
- Invalidi civili - Pensione - Controversia - Corte dei conti - Giurisdizione, 201
- Invalidi civili - Pensione - Controversie - Rito del lavoro - Applicabilità, 128

#### BORSA

- Agenti di cambio - Operazioni di borsa - Divieto - Operazioni per conto altrui - Ammissibilità - Limiti, 53
- Agenti di cambio - Operazioni di borsa - Divieto - Rappresentanti alle grida - Applicabilità, 53
- Rappresentanti alle grida - Doveri - Dichiarazione di impegno - Necessità - Dichiarazione di inesistenza di incompatibilità - Necessità - Limiti, 54
- Rappresentanti alle grida - Doveri e incompatibilità - Violazioni - Contestazioni, 54

#### CATASTO

- Diritti di visure - Amministrazioni dello Stato - Sottoposizione o esenzione, 128.

#### CERTIFICAZIONE

- Potestà di accertamento - Sul conto di privati - Casellario giudiziario - Certificati - Notizie su precedenti penali - Acquisizione *aliunde* - Limiti, 129.

#### CIRCOLAZIONE STRADALE

- Depenalizzazione - Infrazioni commesse da minori - Ordinanza prefettizia - Notifica all'esercente la patria potestà, 129.

— Revoca o sospensione della patente di guida disposta dal giudice penale - Amnistia e indulto - Loro irrilevanza sugli effetti della misura, 201.

— Revoca o sospensione della patente disposta dal giudice penale - Natura della misura, 202.

— Revoca o sospensione della patente di guida disposta dal giudice penale - Configurabilità come incidenti di esecuzione, di competenza del giudice dell'esecuzione, delle prestazioni sulla durata e sugli effetti della misura, 202.

— Sospensione della patente disposta dal giudice penale - Provvedimento del giudice dell'esecuzione che dichiara cessata l'esecuzione della misura - Non ancora attuata - Per estinzione del reato conseguente la sospensione condizionale della pena - Impugnabilità da parte del prefetto - Esclusione, 202.

#### COMMERCIO

— Salute pubblica - Latte in polvere per l'alimentazione umana - Divieto di ricostituzione, 202.

— Sostanze radioattive - Produzione, lavorazione, detenzione - Controlli - Distinzione in categorie - Estensioni dei controlli previsti per la categoria alla categoria A, 84.

#### COMPETENZA

— Dipendenti F.S. - Assicurazione obbligatoria infortuni sul lavoro - Controversie concernenti il grado di invalidità - Giurisdizione dell'A.G.O., 85.

#### COMPETENZA E GIURISDIZIONE

— Invalidi civili - Pensione - Controversia - Corte dei conti - Giurisdizione, 203.

— Servizio di leva - Arruolamento - Questioni di legalità - Competenza del tribunale - Foro dello Stato - Applicabilità, 129.

— Trasporto di cose - Furto di colli - Poteri di polizia per evitarli - Indagine del G.O. - Ammissibilità, 129.

## COMUNI E PROVINCE

- Detenuto condannato - Successivo ricovero in manicomio giudiziario - Onere delle spese, 129.
- Imposta comunale sull'incremento di valore degli immobili IN.V.IM. - Aliquote - Delibera comunale - Comunicazione al ministero - Natura, 130.
- Province - Spese obbligatorie - Arredamento uffici - Provveditorati agli studi - Impianto telefonico - Onere della spesa, 130.
- Spedalità romane - Esecutorietà degli elenchi per addebiti ai comuni - Liquidità ed esegibilità ai crediti degli ospedali - Subordinazione al mancato ricorso giurisdizionale o alla definizione del processo amministrativo, 130.
- Strade statali - Percorsi interni ai comuni con popolazione inferiore - Autorizzazione all'apertura di accessi - Competenza - Licenza - Canoni - Spettanza, 130.
- Strade statali - Percorsi interni ai comuni con popolazione inferiore - Zone limitrofe - Licenze edilizie e prescrizioni urbanistiche - Competenza dei comuni - Limiti, 130.

## COMUNITA ECONOMICA EUROPEA

- Tariffa doganale comune - Entrata in vigore - Decisione di acceleramento - Misure di salvaguardia - Termine di applicabilità - Trattato di Roma 25 marzo 1957, 131.

## CONCESSIONI AMMINISTRATIVE

- Alloggi di proprietà dall'amministrazione - Concessione per ragioni di servizio - Dipendente in pensione - Stipula di contratto di locazione - Sfratto in via amministrativa - prora legale, 131.
- Concessione di escavazione di ghiaia da alvei di fiumi assentite dalla competente autorità statale - Ordinanza sindacale di sospensione dei lavori - Conflitto tra amministrazione statale e comunale - Risoluzione, 85.
- Concessione di escavazione di ghiaia da alvei di fiumi assentite dalla

competente autorità statale - Ordinanza sindacale di sospensione dei lavori - Ricorso al T.A.R. da parte dell'amministrazione statale - Esclusione, 85.

- Concessione di escavazione di ghiaia da alvei di fiumi assentite dalla competente autorità statale - Ordinanza sindacale di sospensione dei lavori - Ricorso al T.A.R. da parte del concessionario - Intervento dell'amministrazione statale concedente - Legittimità, 85.
- Concessione di escavazione di ghiaia da alvei di fiumi assentite dalla competente autorità statale - Ordine di sospensione disposto dal sindaco - Carenze assolute di potere, 86.
- Ferrovie in concessione - Decadenza dell'esercizio - Contributi statali - Erogabilità, 131.
- Ferrovie in concessione - Trasformazione in servizio automobilistico - Effetti sui beni e pertinenze della concessione, 131.
- Ferrovie in concessione - Trasformazione in servizio automobilistico - Effetti sulla concessione, 131.
- Istituti sperimentali agrari - Rapporto di impiego - Alloggio di servizio - Concessione - Deliberazione - Approvazione ministeriale - Necessarietà, 203.
- Istituti sperimentali agrari - Rapporto di impiego - Alloggio di servizio - Precedente concessione gratuita - Determinazione unilaterale e successiva dei canoni - Legittimità, 203.
- Istituti sperimentali agrari - Rapporto di impiego - Nuova disciplina - Alloggio di servizio - Precedente concessione - Revoca implicita, 203.

## CONTABILITA GENERALE DELLO STATO

- Amministrazione pubblica - Credito di amministrazione statale verso ente pubblico soppresso la cui liquidazione è affidata ad altro organo statale - Mezzi di tutela giurisdizionale - Inammissibilità, 203.
- Appalto - Revisione prezzi - Successione di leggi nel tempo - Momento

- di riferimento della normativa da applicare, 132.
- Cassa DD.PP. - Mandati di pagamento - Estinzione - Mediante accreditamento in c/c postale - Condizioni e garanzie - Nuova normativa generale - Applicabilità, 54.
  - Contratti di appalto o di fornitura - Divieto di anticipazione del prezzo - Deroghe - Delegazione, concessione o contributo statale - Estensione della deroga, 204.
  - Crediti verso la P.A. - Procura irrevocabile a riscuotere - Effetti, 132.
  - Crediti verso la P.A. - Cessione - Conoscenza da parte della P.A. - Equiparazione alla notificazione Limiti, 132.
  - Divorzio - Dipendente pubblico - Ordine di corresponsione diretta reddito al coniuge - Notifica sentenza - Comportamenti dovuti dalla P.A., 204.
  - Enti gestori di immobili di proprietà dell'amministrazione statale - Veste di agenti contabili dello Stato - Configurabilità, 204.
  - Enti operanti nel settore dell'edilizia economica e popolare - Enti gestori di alloggi di proprietà dell'amministrazione statale - Soppressione - Sorte degli alloggi, 204.
  - Provvidenze dovute dall'A.I.M.A. a favore dei produttori di olio di oliva e di grano duro - Previsione di non assoggettabilità a sequestro - Pignoramento - Provvedimenti cautelari e fermo amministrativo delle relative somme di cui all'art. 2 d.P.R. 727/74 - Salvezza dell'efficacia, dei fermi amministrativi operati anteriormente all'entrata in vigore del citato d.P.R., 132.
  - Stipendio del dipendente - Assegnazione di quota direttamente a favore della moglie divorziata - Limiti di legge, 132.
  - Stipendio del dipendente - Assegnazione di quota direttamente a favore della moglie divorziata - Sentenza di divorzio provvisoriamente esecutiva - Eseguitività, 133.
  - Vendita di materiale fuori uso - Disciplina derogatrice di quella generale di contabilità - Possibilità di av-

valersi della disciplina generale, in particolare per le vendite e trattative private, 54.

- Vendite - Materiale fuori uso - Nozione, 54.

#### CONTRABBANDO

- Diritti doganali - Credito della dogana - Accertato in sentenza penale di condanna - Riscossione coattiva, 205.
- Interessi moratori - Contrabbando - Sentenza di condanna - Decorrenza - Ipotesi varie, 205.
- Interessi moratori - Periodo anteriore al d.P.R. n. 62/70 - Misura legale - Degenza, 205.
- Multe e ammende - Sentenza penale di condanna - Riscossione - Competenza, 205.
- Reato di contrabbando - Definizione amministrativa - Importazione definitiva di beni confiscati e riscattati - Procedura di revisione dell'accertamento - Inammissibilità, 205.

#### CORTE DEI CONTI

- « Giurisdizione domestica » - Ricorso straordinario al Presidente della Repubblica avverso il provvedimento di esclusione dal concorso di referendario, 86.
- Invalidi civili - Pensione - Controversia - Corte dei Conti - Giurisdizione, 206.

#### COSTITUZIONE

- Dichiarazione di illegittimità costituzionale di una norma di legge - Effetti - Rapporti « esauriti » e rapporti per i quali opera un fatto giuridico di preclusione - Art. 136 Cost., 86.
- Professori universitari incaricati - Disciplina del trattamento economico per cumulo di impieghi - Dichiarazione di illegittimità costituzionale della normativa di cui ai commi 2° e 3° del d.P.R. 5 giugno 1965, n. 749 - Pretesa di pagamento della maggior retribuzione dovuta per gli anni accademici anteriori - Alla pronuncia della Corte Costituzionale - Ammissibilità - Limite della prescrizione biennale, 86.



- Pubblico dipendente - Pretesa a maggior retribuzione che trae fondamento di norma di legge - Onere della tempestiva impugnazione dell'atto autoritativo che costituisce o disciplina il rapporto esplicando la misura della retribuzione - Esclusione, 87.
- Vizio di illegittimità costituzionale di norma di legge - Incidenze sulla decorrenza del termine di prescrizione del diritto disconosciuto o limitato dalla norma ovvero sul termine di decadenza per l'esercizio del diritto - Esclusione, 87.

## DANNI

- Immissione colposa di sostanze inquinanti nelle acque marine - Danni risarcibili, 87.
- Procedimento penale per uccisione di sottufficiale di P.S. - Legittimazione dell'amministrazione dell'interno alla costituzione di parte civile per il danno corrispondente alla liquidazione della pensione la vedova - Esclusione, 206.
- Ripristino del bene in opera e luogo diverso - Autorizzazione - Certificato di regolare esecuzione dei lavori - Competenza al rilascio - Criteri di individuazione dell'organo, 55.

## DAZI DOGANALI

- Bollette doganali - Girata - Compensazione con crediti dello Stato - Limiti, 55.
- Bollette doganali - Girata - Firma - Autenticazione, 55.
- Bollette doganali - Girata a titolo di pegno, regolare o irregolare - Compensazione con crediti dello Stato - Limiti, 55.
- Bollette doganali - Natura - Trasferimento - Costituzione di pegno - Disciplina, 55.
- Diritti doganali - Credito della dogana - Accertato in sentenza penale di condanna - Riscossione coattiva, 206.
- Esenzione e agevolazione - Industrializzazione del Mezzogiorno - Materiali e macchinari - Importati - Successiva rinnovazione e rivendita fuori dell'area agevolata - Decadenza, 206.

- Interessi moratori - Contrabbando - Sentenza di condanna - Decorrenza Ipotesi varie, 207.
- Interessi moratori - Periodo anteriore al d.P.R. n. 62/70 - Misura legale - Debenza, 207.
- Multe e ammende - Sentenza penale di condanna - Riscossione - Competenza, 207.
- Reato di contrabbando - Definizione amministrativa - Importazione definitiva di beni confiscati e riscattati - Procedura di revisione dell'accertamento - Inammissibilità, 207.
- Tariffa doganale comune - Entrata in vigore - Decisione di acceleramento - Misure di salvaguardia - Termine di applicabilità - Trattato di Roma 25 marzo 1957, 133.

## DEMANIO

- Beni immobili adibiti a sede di pubblico ufficio o ad uso pubblico servizio - Autotutela della P.A. non proprietaria né titolare di diritti reali, 133.
- Costruzione sui beni patrimoniali dello Stato - Licenza edilizia - Non necessarietà, 133.
- Costruzione sui beni patrimoniali dello Stato - Omessa richiesta di licenza del Comune ed omessa richiesta del parere del Comune sulla compatibilità con le prescrizioni urbanistiche - Configurabilità di reato - Esclusione, 133.
- Costruzione sui beni patrimoniali dello Stato - Parere del comune sulla compatibilità con le prescrizioni urbanistiche - Necessità, 134.
- Demanio - Servitù militari - Modificazioni allo stato delle cose nella proprietà privata - Diritto all'indennizzo - Titolarità, 55.
- Demanio - Servitù militari - Modificazioni allo stato delle cose nella proprietà privata - Indennizzabilità - Limiti, 56.
- Demanio idrico - Laghi - Spiagge - Costruzione privata - Distanze dal confine - Obbligo di rispetto, 208.
- Opera pubblica statale su terreno demaniale - Ordinanza sindacale di sospensione dei lavori - Carezza assoluta di potere, 87.

- Opera pubblica statale su terreno demaniale - Ordinanza sindacale di sospensione dei lavori - Conflitto tra amministrazioni statale e comunale - Risoluzione, 88.
- Opera pubblica statale su terreno demaniale - Ordinanza sindacale di sospensione dei lavori - Ricorso al T.A.R. da parte dell'amministrazione statale - Esclusione, 88.

#### DIFESA DELLO STATO

- Avvocatura dello Stato - Patrocinio degli impiegati pubblici - Dipendenti dell'Amministrazione dell'Interno, 56.
- Avvocatura dello Stato - Patrocinio degli impiegati pubblici - Dipendenti dell'Amministrazione dell'Interno - Procedimento penale, 56.

#### EDILIZIA ECONOMICA E POPOLARE

- Alloggio economico - Assegnatario - Cessione in proprietà - Trasferimento volontario - Gravi motivi - Autorizzazione dell'Amministrazione - Necessità, 56.
- Alloggio economico - Assegnatario - Cessione in proprietà - Trasferimento volontario - Nozione e limiti, 56.
- Amministrazione pubblica - Credito di amministrazione statale verso ente pubblico soppresso la cui liquidazione è affidata ad altro organo statale - Mezzi di tutela giurisdizionale - Inammissibilità, 208.
- Edilizia popolare ed economica alloggi di servizio - Esclusione dal principio generale dell'impiego unitario dei fondi stanziati per la realizzazione di programmi di intervento di edilizia abitativa - Limiti, 57.
- Enti edilizi - Soppressi - Cessazione del comitato liquidazione G.E.S.C.A.L. Subentro dell'I.A.C.P. nel rapporto processuale concernente opposizione all'indennità di esproprio di immobile trasferito e d.P.R. 1036/1972 - Liquidazione delle competenze professionali del procuratore legale delegato dell'avvocatura dello Stato (per conto della G.E.S.C.A.L.): e a carico dell'ufficio liquidazioni del Ministero del Tesoro, 134.
- Enti edilizi soppressi - Operazioni di liquidazione - Domande di riconoscimento di crediti - Presentate prima

del 31 dicembre 1973 - Validità ed efficacia - Legge 4 dicembre 1956, n. 1404, 57.

- Enti edilizi soppressi - Operazioni di liquidazione - Domande di riconoscimento di crediti - Termini - Decorrenza, 57.
- Enti gestori di immobili di proprietà dell'amministrazione statale - Veste di Agenti contabili dello Stato - Configurabilità, 208.
- Enti operanti nel settore dell'edilizia economica e popolare - Enti gestori di alloggi di proprietà dell'amministrazione statale - Soppressione - Sorte degli alloggi, 208.
- Legge sulla casa - Aree dei piani di zona - Acquisizione volontaria - Da parte della G.E.S.C.A.L. per conto dei comuni - Possibilità, 134.
- Legge sulla casa - Case popolari - Contributo statale - Approvazione programmi - Competenza della regione o degli I.A.C.P., 134.
- Legge sulla casa - Competenza temporanea del Presidente della Giunta Regionale - Venir meno - Effetti circa la competenza prevista dalla legislazione precedente, 135.
- Legge sulla casa - Costruzioni G.E.S.C.A.L. - Aree occorrenti - Applicabilità della nuova disciplina, 135.
- Legge sulla casa - Indennità di espropriazione - Accettazione - *Ius superveniens* - Effetti preclusivi a carico dell'espropriante, 135.

#### ELETTRICITÀ ED ELETTRODO

- Concessione di pubblico servizio - Illuminazione pubblica comunale - Istituzione dell'ENEL - Denunce di proroga successive - Tassabilità come appalti, 135.
- E.N.E.L. - Trasferimento delle imprese ex-elettriche proventi della fornitura a privati - Tassabilità, 135.

#### ENTI E BENI ECCLESIASTICI

- Beni - Appartenenza e circolazione - Assimilazione al regime degli enti pubblici - Limiti, 136.
- Cose mobili - Acquisto - Usucapione istantanea - Opera d'arte - Ente ecclesiastico proprietario - Alienazione non autorizzata - Effetti, 209.

### ESPROPRIAZIONE PER PUBBLICA UTILITÀ.

- Espropriazioni - Indennità di esproprio - Fondo agricolo - Indennità aggiuntiva - Accertamento della condizione soggettiva di coltivatore, 57.
- Espropriazioni - Indennità di esproprio - Fondo agricolo - Indennità aggiuntiva - Accertamento della condizioni oggettive di coltivazione del fondo, 57.
- Espropriazioni - Indennità di esproprio - Fondo agricolo - Indennità aggiuntiva in favore del coltivatore non proprietario costretto ad abbandonare il fondo - Coltivatore usufruttuario - Spettanze dell'indennità, 58.
- Espropriazioni - Indennità di esproprio - Fondo agricolo - Indennità aggiuntiva in favore del coltivatore non proprietario costretto ad abbandonare il fondo - Possibilità di utile trasformazione dell'azienda agricola sul fondo residuo - Irrilevanza ai fini dell'esclusione dell'indennità aggiuntiva, 58.
- Espropriazioni - Indennità di esproprio - Fondo agricolo - Indennità aggiuntiva in favore del proprietario coltivatore diretto - Proprietario coltivatore titolare di pensione di invalidità - Spettanza dell'indennità aggiuntiva, 58.
- Legge sulla casa - Ambito di applicazione - Limiti, 58.
- Legge sulla casa - Aree dei piani di zona - Acquisizione volontaria - Da parte della GES.CA.L. per conto dei comuni - Possibilità, 136.
- Legge sulla casa - Competenza temporanea - Venir meno - Effetti, 58.
- Legge sulla casa - Competenza temporanea del Presidente della Giunta regionale - Venir meno - Effetti circa la competenza prevista dalla legislazione previgente, 136.
- Legge sulla casa - Costruzioni GES.CA.L. - Aree occorrenti - Applicabilità della nuova disciplina, 136.
- Legge sulla casa - Indennità di espropriazione - Accettazione - *Ius superveniens* - Effetti preclusivi a carico dell'espropriante, 136.
- Legge sulla casa - Insediamenti produttivi - Espropriazione delle aree - Disciplina applicabile, 58.

- Rapporti tra Stato e Regione - Delega di funzioni statali - Piani di ricostruzione - Competenza residua della Stato - Espropriazione per p.u. - Legge sulla casa - Applicabilità, 88.
- Rapporti tra Stato e Regione - Delega di funzioni - Statali - Piani di ricostruzione - Limiti, 88.
- Urbanistica - Ricostruzione - Piano particolareggiato - Immobile destinato a pubblico servizio statale - Conflitto di interessi pubblici - Modi di risoluzione, 88.
- Urbanistica - Ricostruzione - Piano particolareggiato - Immobile destinato a pubblico servizio statale - Interessi pubblici contrastanti - Prevalenza, 89.
- Urbanistica - Ricostruzione - Piano particolareggiato - Immobile destinato a pubblico servizio statale - Trasferimento delle funzioni alle Regioni - Conflitto di attribuzioni, 89.
- Volontaria giurisdizione - Decreti camerali di svincolo depositi - Sottoscrizione del cancelliere - Mancanza - Effetti, 136.
- Volontaria giurisdizione - Decreti camerali di svincolo depositi - Sottoscrizione del cancelliere - Necessità, 137.

### FALLIMENTO

- Ingunzione fiscale - Notifica al curatore - Ammissibilità - Procedura di accertamento del debito tributario - Necessità, 137.

### FERROVIE

- Benefici combattentistici - Pensione - Età minima - Servizi di trasporto in concessione - Addetti - Aumento dell'anzianità di servizio - Riduzione del limite di età - Communabilità, 209.
- Dipendenti F.S. - Assicurazione obbligatoria infortuni sul lavoro - Controversie concernenti il grado di invalidità - Giurisdizione dell'A.G.O., 89.
- Ferrovie in concessione - Decadenza dall'esercizio - Contributi statali - Erogabilità, 137.
- Ferrovie in concessione - Trasformazione in servizio automobilistico - Effetti sui beni e pertinenze della concessione, 137.

- Ferrovie in concessione - Trasformazione in servizio automobilistico - Effetti sulla concessione, 137.
- Mense aziendali per dipendenti F.S. - Vigilanza igienica sanitaria - Servizio sanitario F.S. - Ufficiale sanitario comunale - Spettanza, 209.
- Personale F.S. - Indennità speciale - Natura, 209.
- Personale F.S. - Indennità speciale pensionabile - Pignorabilità e sequestrabilità - Limiti, 209.
- Servizi di trasporto in concessione - Gestione governativa - Addetti - Collocamento a riposo a domanda - Trattamento pensionistico - Rapporti tra ex dipendenti e I.N.P.S. - Estraneità della gestione, 210.
- Trasporto di cose - Furto di colli - Maggiore frequenza di furti - Dolo o colpa grave del vettore - Effetti, 59.
- Trasporto di cose - Furto di colli - Poteri di polizia per evitarli - Indagine del g.o. - Ammissibilità, 137.
- Giudicato civile o penale - Conversione del termine prescrizionale - Coobbligato in solido - Estensione - Condizioni, 138.
- Revoca o sospensione della patente di guida disposta dal giudice penale - Amnistia e indulto - Loro irrilevanza sugli effetti della misura, 210.
- Revoca o sospensione della patente disposta dal giudice penale - Natura della misura, 210.
- Revoca o sospensione di patente di guida disposta dal giudice penale - Configurabilità come incidenti di esecuzione, di competenza del Giudice dell'esecuzione, delle prestazioni sulla durata e sugli effetti della misura, 210.
- Sospensione della patente disposta dal giudice penale - Provvedimento del giudice dell'esecuzione che dichiara cessata l'esecuzione della misura - Non ancora attuata - Per estinzione del reato conseguente a sospensione condizionale della pena - Impugnabilità da parte del prefetto - Esclusione, 211.

#### FORESTE

- Azienda di stato foreste demaniali - Regioni a statuto ordinario - Trasferimento beni e funzioni - Legittimazione residua, 210.
- Foreste - Polizia forestale - Agenti scopritori di violazioni - Compartecipazione ai proventi delle spese pecuniarie - Limiti, 59.
- Foreste - Polizia forestale - Agenti scopritori di violazioni - Compartecipazione ai proventi delle pene pecuniarie stabilite come sanzioni penali - Successiva depenalizzazione delle violazioni - Effetti, 59.
- Regioni a statuto ordinario - Trasferimento beni forestali - Individuazione - Decreto interministeriale - Natura, 210.
- Sistemazione idrogeologica e conservazione del suolo - Provvedimenti di esonero dal vincolo idrogeologico - Competenza statale e competenza regionale, 138.

#### GIUDIZIO CIVILE E PENALE

- Atti interruttivi - Costituzione di parte civile - Coobbligato in solido - Effetto permanente, 138.

#### GIURISDIZIONI SPECIALI

- Giurisdizione domestica - Ricorso straordinario al Presidente della Repubblica - Avverso il provvedimento di esclusione dal concorso di referendum, 89.

#### GIUSTIZIA AMMINISTRATIVA

- Concessione di escavazione di ghiaia da alvei di fiumi assentito dalla competente Autorità statale - Ordinanza sindacale di sospensione dei lavori - Conflitto tra Amministrazione statale e comunale - Risoluzione, 90.
- Concessione di escavazione di ghiaia da alvei di fiumi assentita dalla competente Autorità statale - Ordinanza sindacale di sospensione dei lavori - Ricorso al T.A.R. da parte dell'Amministrazione statale - Esclusione, 90.
- Concessione di escavazione di ghiaia da alvei di fiumi assentita dalla competente Autorità statale - Ordinanza sindacale di sospensione dei lavori - Ricorso al T.A.R. da parte

- del concessionario - Intervento dell'Amministrazione statale concedente - Legittimità, 90.
- Concessione di escavazione di ghiaia da alvei di fiumi assentita dalla competente Autorità statale - Ordine di sospensione disposto dal Sindaco - Carenze assolute di potere, 90.
  - Opera pubblica statale su terreno demaniale - Ordinanza sindacale di sospensione dei lavori - Carenza assoluta di potere, 90.
  - Opera pubblica statale su terreno demaniale - Ordinanza sindacale di sospensione dei lavori - Conflitto tra Amministrazione statale e comunale - Risoluzione, 91.
  - Opera pubblica statale su terreno demaniale - Ordinanza sindacale di sospensione dei lavori - Ricorso al T.A.R. da parte dell'amministrazione statale - Esclusione, 91.
  - Opera pubblica statale su terreno demaniale - Ordinanza sindacale di sospensione dei lavori - Ricorso al T.A.R. da parte dell'appaltatore - Intervento dell'amministrazione statale - Legittimità, 91.
  - Ricorso gerarchico - Accoglimento totale - Decisione emessa dopo 90 giorni dalla proposizione - Effetti sul ricorso giurisdizionale proposto, 138.
  - Ricorso gerarchico - Accoglimento parziale - Decisione emessa dopo 90 giorni dalla proposizione - Effetti sul ricorso giurisdizionale proposto, 139.
  - Ricorso gerarchico - Decisione di rigetto - Emessa dopo 90 giorni dalla proposizione - Effetti, 139.
  - Ricorso gerarchico - Esteso al merito - Decorso del termine di 90 giorni - Effetti sul potere di decisione delle censure di merito, 139.
- Mense aziendali per dipendenti F.S. - Vigilanza igienica sanitaria - Servizio sanitario F.S. - Ufficiale sanitario comunale - Spettanza, 211.
  - Salute pubblica - Latte in polvere per l'alimentazione umana - Divieto di ricostituzione, 211.
  - Salute pubblica - Latte in polvere per l'alimentazione umana - Divieto di ricostituzione - Limiti, 211.
  - Spedalità romane - Esecutorietà degli elenchi per addebiti ai comuni - Liquidità ed esigibilità dei crediti degli ospedali - Subordinazione al mancato ricorso giurisdizionale o alla definizione del processo amministrativo, 140.

#### IMPIEGO PUBBLICO

- Appaltatori delle imposte di consumo - Personale dipendente - Passaggio allo Stato - Assunzioni effettuate per favorire il passaggio del capo ufficio gestione - Abuso d'ufficio o interesse privato in atti di ufficio - Configurabilità, 212.
- Appaltatori delle imposte di consumo - Personale dipendente - Passaggio allo Stato - Assunzione nella imminenza della soppressione del tributo - Titolo alla iscrizione nel quadro speciale, 140.
- Appaltatori delle imposte di consumo - Personale dipendente - Passaggio allo Stato - Assunzione nell'ultimo trimestre 1972 - Frode alla legge - Configurabilità, 140.
- Appaltatori delle imposte di consumo - Personale dipendente - Passaggio allo Stato - Iscrizione nel quadro speciale - Interdizione dai pubblici ufficiali - Ostatività, 140.
- Appaltatori delle imposte di consumo - Personale dipendente - Passaggio allo Stato - Iscrizione nel quadro speciale - Natura discrezionale o vincolata, 141.
- Appaltatori delle imposte di consumo - Personale dipendente - Passaggio allo Stato - Iscrizione nel quadro speciale - Riconoscimento delle qualifiche posteriori al 1° gennaio 1970 - Limiti - Applicabilità del criterio alle nuove assunzioni, 141.

#### IGIENE E SANITA

- Legge antimog - Chiusura degli impianti termici irregolari - Impianto non regolarizzato ma non usato - Contravvenzione - Non sussiste, 139.
- Leggi antimog - Corpo nazionale dei vigili del fuoco - Qualità di ufficiali o agenti di polizia giudiziaria e subordinazione all'autorità giudiziaria - Limiti, 139.

- Benefici combattentistici - Pensione - Età minima - Servizi di trasporto in concessione - Addetti - Aumento dell'anzianità di servizio - Riduzione del limite di età - Communabilità, 212.
- Dichiarazione di illegittimità costituzionale di una norma di legge - Effetti - Rapporti « esauriti » e rapporti per i quali opera un fatto giuridico di preclusione, 102.
- Dipendenti C.N.E.N. - Sospensione cautelare per procedimento penale, 141.
- Dipendenti C.N.E.N. - Sospensione cautelare per procedimento penale - Assoluzione - Ripristino del rapporto - Decorrenza, 141.
- Dipendenti enti pubblici - Indennità integrativa speciale - Computabilità ai fini della pensione della indennità di buonuscita, 212.
- Dipendenti enti pubblici - Indennità integrativa speciale - Contributi previdenziali e assicurativi - Assoggettabilità, 212.
- Divorzio - Assegno a favore dell'ex coniuge - Ordine di versamento diretto - Stato ed enti pubblici - Applicabilità - Limiti, 212.
- Divorzio - Dipendente pubblico - Ordine di corresponsione diretta - Reddito al coniuge - Determinazione del tempo del pagamento - Vincolatività per la P.A., 141.
- Divorzio - Dipendente pubblico - Ordine di corresponsione diretta reddito al coniuge - Estraneità della P.A. al giudizio - Eseguitività - Limiti, 142.
- Divorzio - Dipendente pubblico - Ordine di corresponsione diretta reddito al coniuge - Notifica sentenza - Comportamenti dovuti dalla P.A., 213.
- Divorzio - Pubblico dipendente - Attribuzione diretta quota di stipendio o pensione all'ex coniuge - Determinazione - Assegni di superinvalidità, cura, accompagnamento e incollocamento - Computabilità - Limiti, 213.
- Ente pubblico strumentale - Ufficio italiano cambi - Impiego pubblico - Applicabilità, 142.
- Enti pubblici - L. 20 marzo 1975 sul riordinamento del rapporto di lavoro del personale dipendente - Disciplina del contratto di lavoro a tempo determinato - Inapplicabilità della legge 17 aprile 1962, n. 230, 142.
- Enti pubblici economici o non - Enti strumentali - Ufficio italiano cambi, 142.
- Impiegata statale divorziata - Stato di impossidenza e disoccupazione dell'ex coniuge - Spettanza di quote aggiuntive di famiglia del figlio a carico - Limiti, 59.
- Impiegato pubblico - Separazione personale dal coniuge - Ordine del giudice all'Amministrazione datrice di lavoro di pagare direttamente parte della retribuzione del dipendente in favore dell'altro coniuge - Superamento del limite di legge - Eseguitività del provvedimento solo nel limite di legge - Posizione e rimedi della P.A. in relazione alla sua estraneità o alla sua partecipazione al giudizio sugli effetti patrimoniali - Separazione, 59.
- Membri del consiglio di amministrazione e del collegio sindacale del fondo di previdenza del personale provinciale del catasto e dei servizi tecnici erariali - Compensi speciali - Non spettanza, 60.
- Personale F.S. - Indennità speciale - Natura, 213.
- Personale F.S. - Indennità speciale pensionabile - Pignorabilità e sequestrabilità - Limiti, 213.
- Prestazioni lavorative degli autoferotramvieri nel settimo giorno lavorativo consecutivo - Spettanza di speciali compensi - Limiti, 60.
- Prestazioni lavorative degli autoferotramvieri nel settimo giorno lavorativo consecutivo al di là di previsioni di contratti collettivi o individuali - Compensi speciali - Prescrizione, 60.
- Professori universitari incaricati - Disciplina del trattamento economico per cumulo di impieghi - Dichiarazione di illegittimità costituzionale della normativa di cui ai commi secondo e terzo del d.P.R. 5 giugno 1965, n. 749 - Pretesa di pagamento anteriore alla pronuncia della Corte costituzionale - Ammissibilità - Limite della prescrizione biennale, 102.

- Pubblico dipendente - Incompatibilità - Attività di amministratore di condomini - Sussistenza della incompatibilità - Limiti, 60.
- Pubblico dipendente - Pretesa a maggior retribuzione che trae fondamento di norma di legge - Onere della tempestiva impugnazione dell'atto autoritativo che costituisce o disciplina il rapporto esplicando la misura della retribuzione - Esclusione, 102.
- Pubblico impiego - Invalidi - Assunzione per concorso nella carriera diretta e di concetto o per chiamata diretta nelle carriere esecutive e ausiliarie con elevazione del limite di età - Concorsi per carriere esecutive e del personale ausiliario - Elevazione del limite di età - Impossibilità, 142.
- Servizi di trasporto in concessione - Gestione governativa - Addetti - Collocamento a riposo a domanda - Trattamento pensionistico - Rapporti tra ex dipendenti e I.N.P.S. - Estraneità della gestione, 213.
- Sindaco ufficiale di governo - Infortunio in servizio - Indennizzo - Spettanza - Titolo, 143.
- Vizio di illegittimità costituzionale di norma di legge - Incidenze sulla decorrenza del termine di prescrizione del diritto disconosciuto o limitato dalla norma ovvero sul termine di decadenza per l'esercizio del diritto - Esclusione, 103.
- Appaltatori delle imposte di consumo - Personale dipendente - Passaggio allo Stato - Assunzione nell'ultimo trimestre 1972 - Frode alla legge - Configurabilità, 143.
- Appaltatori delle imposte di consumo - Personale dipendente - Passaggio allo Stato - Assunzioni effettuate per favorire il passaggio del capo ufficio gestione - Abuso d'ufficio o interesse privato in atti di ufficio - Configurabilità, 214.
- Appaltatori delle imposte di consumo - Personale dipendente - Passaggio allo Stato - Iscrizione nel quadro speciale - Ostatività, 143.
- Appaltatori delle imposte di consumo - Personale dipendente - Passaggio allo Stato - Iscrizione nel quadro speciale - Poteri dell'amministrazione - Natura discrezionale o vincolata, 143.
- Appaltatori delle imposte di consumo - Personale dipendente - Passaggio allo Stato - Iscrizione nel quadro speciale - Riconoscimento delle qualifiche posteriori al 1° gennaio 1970 - Limiti - Applicabilità del criterio alle nuove assunzioni, 144.

#### IMPOSTA CONCESSIONI GOVERNATIVE

- Tasse sulle concessioni governative - Esercizio di attività senza rilascio del necessario atto soggetto a tassa ovvero senza assolvimento della relativa tassa - Accertamento - Applicazione e pagamento delle pene pecuniare previste - Asservimento al tributo - Esclusione, 60.

#### IMPOSTA DI CONSUMO

- Appaltatore delle imposte di consumo - Personale dipendente - Passaggio allo Stato - Assunzione nella imminenza della soppressione del tributo - Titolo all'iscrizione nel quadro speciale, 143.

#### IMPOSTA DI FABBRICAZIONE

- Birra - Pagamento differito - Cauzione - Onere - Esonero - Limiti, 63.
- Generi di monopolio e assimilati - Definizione amministrativa per reati punibili con pena non detentiva - Detenzione di accenditori automatici - Applicabilità, 20.
- Imposta sul consumo del gas e dell'energia elettrica - Natura - Indennità di mora - Applicabilità, 146.
- Imposta sul consumo del gas e dell'energia elettrica - Sanzioni per le violazioni - Natura, 146.
- Imposta sul consumo del gas e dell'energia elettrica - Sanzioni per le violazioni - Oblazione - Applicabilità, 146.
- Oli Minerali - Esenzione - Olio combustibile e da gas impiegati nei processi di lavorazione in unico stabilimento o in unico ciclo - Spettanza, 63.

- Olio combustibile - Rottura dell'oleodotto - Dispersione del prodotto - Colpa grave del terzo - Abbuono del tributo, 20.

#### IMPOSTA DI REGISTRO

- Agevolazioni tributarie per la esecuzione dei piani regolatori - Acquisto di immobili da parte del Comune per esecuzione di opere previste da P.R. adottato ma non ancora approvato con D.P. - Applicabilità, 61.
- Amministrazioni dello Stato - Contratti di locazione passivi - Registrazione gratuita - Esclusione, 61.
- Atti simulati - Contratti di enfiteusi di terreni lottizzati - Impugnativa, 61.
- Concessione di pubblico servizio - Illuminazione pubblica comunale - Istituzione dell'E.N.E.L. - Denunce di proroga successive - Tassabilità come appalti, 144.
- Contenzioso - Sentenza riduttiva del credito di imposta - Istanza di condono - Efficacia sospensiva del giudizio - Passaggio in giudicato - Impedimento, 214.
- Contenzioso - Sentenza riduttiva del credito di imposta - Istanza di condono - Valore da tenere a base per l'applicazione del condono, 214.
- Contratti dello Stato - Appalti di servizi di pulizia - Disciplina, 61.
- Contratti dello Stato - Appalto di servizi di pulizia - Imposta sul valore aggiunto (I.V.A.) - Prestazioni successive al 31 dicembre 1972 per contratti stipulati prima - Imposta sull'entrata (I.G.E.) - Detraibilità - Legge 9 ottobre 1971, n. 825, 61.
- Contratti dello Stato - Appalto di servizi di pulizia - Imposta sul valore aggiunto (I.V.A.) - Rivalsa verso lo Stato - Ammissibilità, 61.
- Contratti dello Stato - Locazioni passive - Disciplina - d.P.R. 26 ottobre 1972, n. 634, art. 55 6° comma, 62.
- Contratti di enfiteusi - Rinuncia al diritto di indennizzo per miglioramenti - Tassazione dei canoni capitalizzati - Imposta suppletiva sulla rinuncia - Assoggettabilità e termine, 62.

- Contratto di agenzia - Prescrizione di onerosità - Registrazione a tassa fissa - Omessa registrazione - Equiparazione - Aliquota proporzionale - Successiva richiesta - Prescrizione, 62.
- Contratto di agenzia - Prescrizione di onerosità - Tassa proporzionale - Assoggettabilità, 62.
- E.N.E.L. - Trasferimento delle imprese ex-elettriche provenienti dalla fornitura a privati - Tassabilità, 144.
- Esenzioni e agevolazioni - Finanziamenti e crediti - Sicilia - E.S.P.I. - Mutui a breve termine - Applicabilità del beneficio, 214.
- Locazione di immobile urbano - Amministrazione locatoria - Proroga legale - Denuncia di contratto verbale - Spettanza dell'obbligo, 144.

#### IMPOSTA DI RICCHEZZA MOBILE

- Base imponibile - Determinazione - Detrazioni - Impianti elettrici E.S.E. - Contributi statali o regionali per la realizzazione - Quote di ammortamento - Detraibilità, 22.
- Esenzioni e agevolazioni - Società - Nuovi investimenti - Proroga fino all'entrata in vigore della riforma tributaria - Esercizi o non coincidenti con l'anno solare - Computabilità della frazione come distinto periodo d'imposta, 145.
- Imposta di R.M. e complementare - Trattato e convenzione C.E.C.A. - Dipendenti società minerarie - Corresponsione indennità o.d. extra di attesa - Assoggettabilità al tributo, 22.

#### IMPOSTA GENERALE SULL'ENTRATA

- Appalto - Prestito di operai dalla ditta appaltatrice alla P.A. committente - Rimborso dei salari corrisposti agli operai prestati come rimborso spese facente parte del corrispettivo assoggettabile all'I.G.E., 214.
- Appalto di opere pubbliche - I.G.E. sui corrispettivi - Clausola di rimborso dell'I.G.E. da parte dell'amministrazione - Nullità, 215.
- Contenzioso - Sentenza riduttiva del credito di imposta - Istanza di condono - Efficacia sospensiva del giu-



- dizio - Passaggio in giudicato - Impedimento, 216.
- Contenzioso - Sentenza riduttiva del credito di imposta - Istanza di condono - Valore da tenere a base per l'applicazione del condono, 216.
  - Esenzione e agevolazione - Industrializzazione del Mezzogiorno - Materiali e macchinari - Importati - Successiva rinnovazione e rivendita fuori dell'area agevolata - Decadenza, 215.
  - I.G.E. sui prodotti vinosi - Appaltatori delle imposte di consumo incaricati della riscossione - Distribuzione delle bollette di accompagnamento a cura delle intendenze di finanza - Onere della stampa, 145.
  - I.G.E. sui prodotti vinosi - Appaltatori delle imposte di consumo incaricati della riscossione - Pretese di rimborso delle spese per la stampa delle bollette di accompagnamento - Incompetenza della commissione per la definizione dei rapporti tra comuni ed appaltatori, 145.
  - I.G.E. sui prodotti vinosi appaltatori delle imposte di consumo incaricati della riscossione - Qualità di agenti contabili - Approvazione del rendiconto - Pretese successive, 145.
  - Pagamento del tributo - Fideiussione con richiesta di dilazione - Condizioni di efficacia - Accettazione - Necessità, 62.
  - Pagamento del tributo - Fideiussione con richiesta di dilazione - Rifiuto dell'Amministrazione - Possibilità di valersi della garanzia - Limiti, 62.
  - Trasgressione - Beni mobili del trasgressore - Sequestro conservativo - Giudizio di convalida - Esclusione - Opposizione, 215.
  - Trasgressione - Sequestro conservativo - Sequestro presso terzi - Citazione del terzo - Necessità - Esclusione - Accertamento obbligo del terzo - Giudizio di opposizione, 215.
  - Trasgressione - Sequestro conservativo - Sequestro presso terzi - Verbale di sequestro - Contenuto, 215.
  - Tributo e pena pecuniaria - Trasgressione - Beni mobili del trasgressore - Sequestro conservativo - Pericolo nel ritardo - Procedibilità, 216.

## IMPOSTA VALORE AGGIUNTO

- Azione di arricchimento - Contratto di appalto - Ritenute I.G.E. sui corrispettivi - Passaggio al regime I.V.A. - Ritardo nell'entrata in vigore - Indebita completazione dell'amministrazione committente - Configurabilità - Limiti, 146.
- Credito di un privato per rivalsa I.V.A. - Natura - Pignoramento presso terzi - Ammissibilità, 20.

## IMPOSTE DIRETTE

- Accertamento - Notifica al contribuente - Sopratassa per incompleta o infedele denuncia - Amministratore di società - Notifica alla società - Insufficienza, 63.
- Accertamento - Notifica al contribuente - Sopratassa per incompleta o infedele denuncia - Amministratore di società - Responsabilità solidale, 63.
- Addizionale - Pro Calabria - Proroga - Applicabilità per imposte relative a periodi anteriori al 31 dicembre 1972, 20.
- Dichiarazione infedele - Carattere generale della definizione contenuta nell'art. 245 t.u. 29 gennaio 1958, numero 645, 63.
- Imposta di R.M. e complementare - Trattato e convenzione C.E.C.A. - Dipendenti società minerarie - Corresponsione indennità o.d. extra d'attesa - Assoggettabilità al tributo, 20.
- Imposta fabbricati - Esenzione venticinquennale - Modificazione della utilizzazione dell'immobile - Effetti, 21.
- Imposta R.M. - Esenzioni e agevolazioni - Interessi su mutui contratti per costruzione abitazioni non di lusso - Proroga dei termini di ultimazione - Limiti, 21.
- Imposta sui fabbricati - Autorimessa pubblica - Esenzione venticinquennale - Applicabilità - Limiti, 21.
- Imposta sul reddito delle persone fisiche - Professionisti - Ritenuta d'acconto - Difensore antistetario - Distrazione spese e onorari - Pagamento - Applicabilità, 21.

- Imposte dirette - Condono - Giudizio in corso - Sospensione - Definizione senza ulteriore iscrizione a ruolo - Applicabilità, 21.
- Sanzioni per la violazione - Omessa o infedele dichiarazione di redditi altrui di lavoro subordinato - Sanzioni relative alla frode fiscale - Cumulabilità, 22.

#### IMPOSTE E TASSE

- Addizionale - Pro Calabria - Proroga - Applicabilità per imposte relative a periodi anteriori al 31 dicembre 1972, 22.
- Appalti della P.A. - Appalti aggiudicati anteriormente all'entrata in vigore della nuova legge di registro di cui al d.P.R. 26 ottobre 1972, n. 634 ma rientranti nel regime di questa ed assoggettati ad imposta fissa di registro - Riducibilità dei compensi in relazione alla non debenza di un'imposta proporzionale di registro - Inammissibilità, 147.
- Condono tributario - Controversia pendente - Relativa alla sola sopratassa - Applicabilità, 22.
- Contratti di cessione di beni e di prestazioni di servizi - Appalti della P.A. - Atti aggiuntivi per lavori eccedenti il quinto d'obbligo stipulati successivamente alla data di riferimento stabilita dall'art. 89 d.P.R. 26 ottobre 1977, n. 633 - Ammissibilità della riduzione dei corrispettivi previsti da tale norma - Limiti, 147.
- Contratti di cessione di beni e di prestazioni di servizi - Appalti della P.A. - Atti aggiuntivi per lavori eccedenti il quinto d'obbligo stipulati successivamente alla data di riferimento stabilita dall'art. 89 d.P.R. 26 ottobre 1972, n. 633 - Ammissibilità della riduzione dei corrispettivi prevista da tali norme, 147.
- Contratti di cessione di beni e di prestazioni di servizi - Appalti della P.A. - Data di riferimento per l'ammissibilità della riduzione di corrispettivi nel passaggio del regime I.G.E. al regime I.V.A. - Momenti di conclusione del contratto - Aggiudicazione, 147.
- Contratti di cessione di beni e di prestazioni di servizi conclusi nel regime fiscale dell'I.G.E. e da eseguire nel regime fiscale dell'I.V.A. - Revisione corrispettivi - Ammissibilità - Limiti, 148.
- Esenzioni e agevolazioni - Decadenza - Imposta normale - Riscossione - In pendenza di ricorso - Sopravvenienza delle nuove norme - Effetti, 23.
- Imposta sul consumo del gas e dell'energia elettrica - Natura - Indennità di mora - Applicabilità, 148.
- Imposta sul consumo del gas e dell'energia elettrica - Sanzioni per le violazioni - Natura, 148.
- Imposta sul consumo del gas e dell'energia elettrica - Sanzioni per le violazioni - Oblazione - Applicabilità, 148.
- Imposte indirette - Disposizioni per la definizione agevolata delle pendenze ex d.l. 5 novembre 1973, n. 660 - Presupposti di applicabilità, 64.
- Riforma tributaria - Enti territoriali e locali - Entrate sostitutive criteri di determinazione delle somme attribuite, 64.
- Sanzioni per la violazione - Omessa o infedele dichiarazione di redditi altrui di lavoro subordinato - Sanzioni relative alla frode fiscale - Cumulabilità, 23.
- Soggetti passivi - Solidarietà - Prescrizione - Atti interruttivi - Provenienti dal debitore d'imposta - Efficacia - Estensione - Limiti, 23.
- Tasse e imposte indirette sugli affari - Personale periferico - Fondo di previdenza - Natura - Riscossione degli importi dovuti - Competenza, 148.

#### IMPOSTE IPOTECARIE

- Contenzioso - Sentenza riduttiva del credito di imposta - Istanza di condono - Efficacia sospensiva del giudizio - Passaggio in giudicato - Impedimento, 216.
- Contenzioso - Sentenza riduttiva del credito di imposta - Istanza di condono - Valore da tenere a base per l'applicazione del condono, 216.
- Esenzioni e agevolazioni - Edilizia abitativa - Trasferimento dell'immo-

bile - Destinazione a residence - Applicabilità, 23.

- Esenzioni e agevolazioni - Edilizia economica e popolare - Acquisto di area da parte del Comune in attuazione P.E.T.P. - Tassa fissa - Applicabilità, 23
- Esenzioni e agevolazioni - Edilizia economica e popolare - Alloggi INA-Casa - Cessione ad altro lavoratore - Benefici accordati all'atto di assegnazione - Decadenza, 24.
- Esenzioni e agevolazioni - Edilizia economica e popolare - Alloggi INA-Casa - Cessione ad altro lavoratore - Spettanza dei benefici, 24.

#### IMPOSTE VARIE

- Alienazione tra parenti di immobile verso costituzione di rendita - Atto di donazione - Atto a titolo oneroso - Qualificazione, 24.
- Base imponibile - Determinazione - Detrazioni - Impianti elettrici E.S.E. - Contributi statali o regionali per la realizzazione - Quote di ammortamento - Detraibilità, 24.
- Diritti di visure - Amministrazioni dello Stato - Sottoposizione o esenzione, 149.
- Esenzione e agevolazioni - Società - Nuovi investimenti - Proroga fino all'entrata in vigore della riforma tributaria - Esercizio non coincidente con l'anno solare - Computabilità della frazione come distinto periodo d'imposta, 149.
- Esenzioni e agevolazioni - Finanziamenti e crediti - Sicilia - E.S.P.I. - Mutui a breve termine - Applicabilità del beneficio, 217.
- Imposta comunale sull'incremento di valore degli immobili IN.V.IM. - Aliquote - Delibera comunale - Comunicazione al ministero - Natura, 149.
- Imposta comunale sull'incremento di valore degli immobili IN.V.IM. - Aliquota - Delibera comunale - Comunicazione al ministero - Termine - Perentorie 1A, 64.
- Imposta comunale sull'incremento di valore degli immobili IN.V.IM. - Aliquote - Delibera consiliare - Comunicazione al Ministero - Termi-

ne - Osservanza - Ricezione - Non è necessaria, 64.

- Imposta sull'incremento di valore aree fabbricabili e contributi di miglioria - Addizionale - Riscossione versamento in tesoreria - Inadempimento degli Enti locali - Sanzioni amministrative - Applicabilità, 24.
- Imposte comunali sulla pubblicità e diritti sulle pubbliche affissioni - Esenzioni, 64.
- Presunzioni di liberalità nelle vendite tra parenti - Alienazione di immobile verso costituzione di rendita vitalizia - Sussistenza della presunzione, 25.

#### INCOLUMITA PUBBLICA

- Sostanze radioattive - Produzione, lavorazione, detenzione - Controlli - Distinzione in categorie - Estensione dei controlli previsti per la cat. B alla cat. A, 103.

#### INVALIDI DI GUERRA

- Lavoro subordinato - Impiego pubblico - Assunzione obbligatoria - Limite percentuale complessivo - Invalidi - Regime transitorio, 25.
- Pubblico impiego - Invalidi - Assunzione per concorso nella carriera direttiva e di concetto o per chiamata diretta nelle carriere esecutive e ausiliarie con elevazione del limite di età - Concorsi per carriere esecutive e del personale ausiliario - Elevazione del limite di età - Impossibilità, 149.

#### ISTRUZIONE

- Dichiarazione di illegittimità costituzionale di una norma di legge - Effetti - Rapporti « esauriti » e rapporti per i quali opera un fatto giuridico di preclusione, 103.
- Professori universitari incaricati - Disciplina del trattamento economico per cumulo di impieghi - Dichiarazione di illegittimità costituzionale delle normative di cui ai commi secondo e terzo del d.P.R. 5 giugno 1965, n. 749 - Pretesa di pagamento

della maggior retribuzione dovuta per gli anni accademici anteriori - Alla pronunzia della Corte Costituzionale - Ammissibilità - Limite della prescrizione biennale, 103.

- Province - Spese obbligatorie - Arredamento uffici - Provveditorati agli studi - Impianto telefonico - Onere della spesa, 150.
- Pubblico dipendente - Pretesa a maggior retribuzione che trae fondamento di norma di legge - Onere della tempestiva impugnazione dell'atto autoritativo che costituisce o disciplina il rapporto esplicando la misura della retribuzione - Esclusione, 104.
- Università - Cessazione della figura dell'assistente volontario, 25.
- Vizio di illegittimità costituzionale di norma di legge - Incidenze sulla decorrenza del termine di prescrizione del diritto disconosciuto o limitato dalla norma ovvero sul termine di decadenza per l'esercizio del diritto - Esclusione, 104.

#### LAVORO

- Assunzioni obbligatorie - Obblighi del datore di lavoro - Mancata assunzione del lavoratore avviato - Sanzione applicabile, 25.
- Dipendenti C.N.E.N. - Sospensione cautelare per procedimento penale, 150.
- Dipendenti C.N.E.N. - Sospensione cautelare per procedimento penale - Assoluzione - Ripristino del rapporto - Decorrenza, 150.
- Enti lirici - Contratto di scrittura teatrale - Natura - Difetto di giurisdizione dell'A.G.O. - Limiti, 26.
- Invalidi civili - Pensione - Controversie - Rito del lavoro - Applicabilità, 150.
- Lavoro subordinato - Impiego pubblico - Assunzione obbligatoria - Limite percentuale complessivo - Invalidi - Regime transitorio, 26.
- Statuto dei lavoratori - Repressione di condotta antisindacale - Decreto del pretore - Capo di condanna alle spese - Esecutività immediata, 26.

#### LEGGI E DECRETI

- Tariffe ferroviarie - Modifiche approvate con decreto ministeriale - Pubblicazione - Modalità, 26.

#### LOCAZIONI DI COSE

- Alloggi di proprietà dell'amministrazione - Concessione per ragioni di servizio - Dipendente in pensione - Stipula di contratto di locazione - Sfratto in via amministrativa proroga legale, 150.
- Immobili urbani - Locazioni passive della P.A. - Regime vincolistico - Applicabilità, 26.
- Locazione di immobile urbano - Amministrazione locataria - Proroga legale - Denuncia di contratto verbale - Spettanza dell'obbligo, 151.
- Locazione di immobili urbani - Normativa vincolistica - Legalizzazione dei precedenti aumenti dei canoni correnti al 1° gennaio 1971 operata pro parte della legge 12 agosto 1974, n. 351 - Liceità di aumenti successivi negli stessi limiti - Esclusione, 27.
- Locazioni di immobili urbani - Regime vincolistico - Applicabilità alle locazioni passive della P.A., 27.

#### LOTTO E LOTTERIE

- Denuncia di vincita - Presentazione della bolletta - Termini - Effettuazione a mezzo posta - Data di spedizione o data di ricezione - Prevalenza, 65.

#### MATRIMONIO

- Divorzio - Assegno a favore dell'ex coniuge - Ordine di versamento diretto - Stato ed enti pubblici - Applicabilità - Limiti, 217.
- Divorzio - Dipendente pubblico - Ordine di corresponsione diretta reddito al coniuge - Determinazione del tempo del pagamento - Vincalativa per la P.A., 151.
- Divorzio - Dipendente pubblico - Ordine di corresponsione diretta reddito al coniuge - Estraneità della P.A. al giudizio - Esequibilità limiti, 151.

- Divorzio - Dipendente pubblico - Ordine di corresponsione diretta reddito al coniuge - Notifica sentenza - Comportamenti dovuti dalla P.A., 217.
- Divorzio - Pubblico dipendente - Attribuzione diretta quota di stipendio o pensione all'ex coniuge - Determinazione - Assegni di superinvalidità, cura, accompagnamento e incollamento - Computabilità - Limiti, 217.
- Stipendio del dipendente - Assegnazione di quota direttamente a favore della moglie divorziata - Limiti di legge, 151.
- Stipendio del dipendente - Assegnazione di quota direttamente a favore della moglie divorziata - Sentenza di divorzio provvisoriamente eseguita - Eseguibilità, 151.

#### MEZZOGIORNO

- Cassa per il Mezzogiorno e enti concessionari - Appalti - Capitolato Generale LL.PP. - Applicabilità, 27.
- Cassa per il Mezzogiorno e enti concessionari - Appalti - Capitolato Generale LL.PP. - Norme dispositive - Derogabilità Capitolato Generale Cassa - Norme difformi - Limiti di applicabilità, 27.
- Cassa per il Mezzogiorno e enti concessionari - Appalti - Competenza arbitrale - Esclusione - Termine, 27.
- Esenzioni e agevolazioni - Industrializzazione del Mezzogiorno - Materiali e macchinari - Importati - Successiva rinnovazione e rivendita fuori dell'area agevolata - Decadenza, 218.
- Fermo amministrativo - Enti pubblici diversi dallo Stato - Applicabilità - Limiti, 27.

#### MILITARI

- Dipendente militare - Procedimento penale avanti Tribunale Militare - Patrocinio dell'Avvocatura, 28.
- Servizio di leva - Arruolamento - Questioni di legabilità - Competenza del tribunale - Foro dello Stato - Applicabilità, 152.

#### MONOPOLIO

- Generi di monopolio - Sequestro penale - Devoluzione all'Amministrazione dei monopoli - Accreditamen-

to del prezzo - Criteri di determinazione, 28.

- Generi di monopolio e assimilati - Definizione amministrativa per reati punibili con pena non detentiva - Detenzione di accenditori automatici - Applicabilità, 28.
- Tabacco lavorato estero - Contrabbando - Provvedimenti relativi alla merce sequestrata - Modalità e competenza, 28.

#### NAVI

- Navigazione marittima - Navi sommerse costituenti pericolo o intralcio - Ordine di rimozione - Scadenza del termine - Effetti sul trasferimento della proprietà del relitto, 28.
- Navigazione marittima - Navi sommerse costituenti pericolo o intralcio - Poteri dell'autorità marittima - Recupero dei privati - Rapporto, 29.
- Navigazione marittima - Piloti - Trattamento di quiescenza - Marittimi abilitati al pilotaggio - Riconoscimento, 29.
- Nave italiana - Vendita giudiziale - A società panamense - Autorizzazione ministeriale - Dismissione di bandiera - Trattato italo-panamense - Deroga ai principi, 29.

#### NAVI E NAVIGAZIONE

- Nave italiana - Aggiudicazione a cittadino straniero a seguito di vendita giudiziaria - Assenza di trattati internazionali con il paese di appartenenza dell'aggiudicatario - Necessità della procedura di dismissione della bandiera, 65.
- Nave italiana - Aggiudicazione a straniero a seguito di vendita giudiziaria - Trattato con il Paese di appartenenza dell'aggiudicatario che prevede la necessità della dismissione di bandiera per la normalizzazione di nave di uno degli Stati contraenti salvo il caso di vendita giudiziaria - Non necessità della procedura di dismissione, 65.

#### OBBLIGAZIONI E CONTRATTI

- Crediti verso la P.A. - Cessione - Conoscenza da parte della P.A. - Equiparazione alla notificazione - Limiti, 152.

- Crediti verso la P.A. - Procura irrevocabile a riscuotere - Effetti, 152.
- Forniture - Inadempienza per sciopero incidente sul sub-fornitore - Responsabilità, 29.

#### OPERE PUBBLICHE

- Acque pubbliche - Acque sotterranee - Modificazione del regime delle acque cagionate da costruzioni di opere pubbliche, 152.
- Acque pubbliche - Acque sotterranee - Recisione di vena idrica cagionata dalla costruzione di opera pubblica - Indennizzo per gli utenti delle acque pubbliche - Utenti di fatto, 153.
- Acque pubbliche - Acque sotterranee - Recisione di vena idrica cagionata da costruzione di opera pubblica - Indennizzo per il proprietario del fondo, 153.
- Appalto - Contabilizzazione dei lavori - In assenza dell'appaltatore - Facoltà o obbligo - Ritardo - Effetti sull'obbligo degli interessi, 29.
- Appalto - Prestito di operai dalla ditta appaltatrice alla P.A. committente - Rimborso dei salari corrisposti agli operai prestati come rimborso spese facente parte del corrispettivo assoggettabile all'I.G.E., 218.
- Appalto - Revisione prezzi - Ricorsi gerarchici - Silenzio rigetto - Termine perentorio - Applicabilità, 153.
- Appalto - Revisione prezzi - Successione di leggi nel tempo - Momento di riferimento della normativa da applicare, 153.
- Appalto di opere pubbliche - Capitolato generale opere di competenza ministero LL.PP. - Aumento delle opere - Variazioni nelle varie specie di opere - Equo compenso - Ammissibilità - Limiti, 153.
- Appalto di opere pubbliche - Capitolato generale opere di competenza ministero LL.PP. - Equo compenso per variazioni nelle quantità dei lavori - Stipulazione di atto aggiuntivo - Effetti, 154.
- Appalto di opere pubbliche - Capitolato generale opere di competenza ministero LL.PP. - Variazione nelle quantità dei lavori concordate con l'appaltatore - Equo compenso non spetta, 154.
- Appalto di opere pubbliche - Equo indennizzo per variazioni di opere - Ribasso o asta - Ammissibilità, 154.
- Appalto di opere pubbliche - Garanzia fideiussoria in luogo delle ritenute sui pagamenti in conto - Applicabilità ai pagamenti effettuati prima dell'entrata in vigore, 30.
- Appalto di opere pubbliche - I.G.E. sui corrispettivi - Clausola di rimborso dell'I.G.E. da parte dell'amministrazione - Nullità, 218.
- Appalto di opere pubbliche - Sospensione di lavori illegittima - Aggravio di spese generali - Determinazione dell'indennizzo spettante, 30.
- Capitolato speciale di appalto di opera pubblica - Previsione di « compenso a corpo » accanto alle altre voci è ripartito l'ammontare dell'appalto. Differenza dal « lavoro a corpo » - Spettanza indipendentemente da opere specifiche da contabilizzare, 154.
- Cassa per il Mezzogiorno e enti concessionari - Appalti - Capitolato Generale LL.PP. - Applicabilità, 30.
- Cassa per il Mezzogiorno e enti concessionari - Appalti - Capitolato Generale LL.PP. - Norme dispositive - Derogabilità Capitolato Generale Cassa - Norme difformi - Limiti di applicabilità, 30.
- Cassa per il Mezzogiorno e enti concessionari - Appalti - Competenza arbitrale - Esclusione - Termine, 30.
- Contratti di appalto o di fornitura - Divieto di anticipazione del prezzo - Deroghe - Delegazione, concessione o contributo statale - Estensione della deroga, 218.
- Immobili Pubblici - Servizi di pulizia - Appalti - Procedimento di gara - Pubblicazione dei bandi - Nuove norme - Applicabilità, 154.
- Opera pubblica statale su terreno demaniale - Ordinanza sindacale di sospensione dei lavori - Carezza assoluta di potere, 104.
- Opera pubblica statale su terreno demaniale - Ordinanza sindacale di

sospensione dei lavori - Conflitto tra amministrazioni statale e comunale - Risoluzione, 104.

- Opera pubblica statale su terreno demaniale - Ordinanza sindacale di sospensione dei lavori - Ricorso al T.A.R. da parte dell'amministrazione statale - Esclusione, 105.
- Opera pubblica statale su terreno demaniale - Ordinanza sindacale di sospensione dei lavori - Ricorso al T.A.R. da parte dell'appaltatore - Intervento dell'amministrazione statale - Legittimità, 105.
- Ritardi nei pagamenti degli acconti e del saldo - Interessi moratori - Onere di riserva, 30.

#### PARTE CIVILE

- Assicuratore - Surroga nei diritti dell'assicurato - Danneggiato - Costituzione di parte civile - Inammissibilità, 31.
- Cassa previdenza avvocati e procuratori - Marche di previdenza - Ricavato - sottrazione o distrazione - Pertinenza dei valori alla P.A. - Esclusione, 218.
- Immissione colposa di materiali nei porti - Configurabilità del concorso del reato previsto dall'art. 71 cod. nav. con quello previsto dall'art. 1174 stesso codice, 219.
- Immissione colposa di sostanze inquinanti nelle acque marine - Contestazione del solo reato previsto dall'art. 1174 cod. navig. - Danni risarcibili - Costituzione di parte civile del Ministero della marina mercantile, 219.
- Immissione colposa di sostanza inquinante nelle acque marine - Danni risarcibili - Art. 71 cod. navigazione, 105.
- Urbanistica - Ricostruzione - Piano particolareggiato - Immobile destinato a pubblico servizio statale - Interessi pubblici contrastanti - Prevalenza, 105.
- Immissione colposa di sostanze inquinanti nelle acque marine - Danni risarcibili art. 71 cod. navigazione, 105.

#### PATRIMONIO

- Beni - Appartenenza e circolazione - Assimilazione al regime degli enti pubblici - Limiti, 155.
- Beni immobili adibiti a sede di pubblico ufficio o ad uso pubblico servizio - Autotutela della P.A. non proprietaria né titolare di diritti reali, 155.
- Cose mobili - Acquisto - Usucapione istantanea - Beni del patrimonio indisponibile - Applicabilità, 219.

#### PECULATO E MALVERSAZIONE

- Cassa previdenza avvocati e procuratori - Marche di previdenza - Ricavato - sottrazione o distrazione - Pertinenza dei valori alla P.A. - Esclusione, 219.

#### PENA

- Detenuto condannato - Successivo ricovero in manicomio giudiziario - Onere delle spese, 155.
- Revoca o sospensione della patente di guida disposta dal giudice penale - Amnistia e indulto - Loro irrilevanza sugli effetti della misura, 220.
- Revoca o sospensione della patente di guida disposta dal giudice penale - Configurabilità come incidenti di esecuzione, di competenza del giudice dell'esecuzione, delle prestazioni sulla durata e sugli effetti della misura, 220.
- Revoca o sospensione della patente disposta dal giudice penale - Natura della misura, 220.
- Sospensione della patente disposta dal giudice penale - Provvedimento del giudice dell'esecuzione che dichiara cessata l'esecuzione della misura - Non ancora attuata - Per estinzione del reato conseguente a sospensione condizionale della pena - Impugnabilità da parte del prefetto - Esclusione, 220.

#### PENSIONI

- Benefici combattentistici - Pensione - Età minima - Servizi di trasporto in concessione - Addetti - Au-

- mento dell'anzianità di servizio - Riduzione del limite di età - Computabilità, 220.
- Dipendenti enti pubblici - Indennità integrativa speciale - Computabilità ai fini della pensione della indennità di buonuscita, 221.
  - Dipendenti enti pubblici - Indennità - Integrativa speciale - Contributi previdenziali e assicurativi - Assoggettabilità, 221.
  - Divorzio - Pubblico dipendente - Attribuzione diretta quota di stipendio o pensione all'ex coniuge - Determinazione - Assegni di superinvalidità, cura, accompagnamento e incollocamento - Computabilità - Limiti, 221.
  - Navigazione marittima - Piloti - Trattamento di quiescenza - Marittimi abilitati al pilotaggio - Riconoscimento, 31.
  - Procedimento penale per uccisione di sottufficiale di P.S. - Legittimazione dell'amministrazione dell'interno alla costituzione di parte civile per il danno corrispondente alla liquidazione della pensione alla vedova - Esclusione, 221.
  - Servizi di trasporto in concessione - Gestione governativa - Addetti - Collocamento a riposo a domanda - Trattamento pensionistico - Rapporti tra ex dipendenti e I.N.P.S. - Estraneità della gestione, 221.

#### PIANI REGOLATORI

- Costruzioni sui beni patrimoniali dello Stato - Licenza edilizia - Non necessarietà, 155.
- Costruzioni su beni patrimoniali dello Stato - Omessa richiesta di licenza del comune ed omessa richiesta del parere del comune sulla compatibilità con le prescrizioni urbanistiche - Configurabilità di reato - Esclusione, 155.
- Costruzioni su beni patrimoniali dello Stato - Parere del comune sulla compatibilità con le prescrizioni urbanistiche - Necessità, 156.
- Urbanistica - Insediamenti produttivi - Edifici postali a carattere industriale - Aree per costruzione - Diritto di superficie, 156.

#### PIGNORAMENTO

- Personale F.S. - Indennità speciale pensionabile - Pignorabilità e sequestrabilità - Limiti, 222.

#### POLIZIA

- Legge antismog - Chiusura degli impianti termici irregolari - Impianto non regolarizzato ma non usato - Contravvenzione - Non sussiste, 156.
- Leggi antismog - Corpo Nazionale dei Vigili del Fuoco - Qualità di ufficiali o agenti di polizia giudiziaria e subordinazione all'autorità giudiziaria - Limiti, 156.

#### PORTI

- Immissione colposa di materiali nei porti - Configurabilità del concorso del reato previsto dall'art. 71 cod. nav. con quello previsto dall'articolo 1174 stesso codice, 222.
- Immissione colposa di sostanze inquinanti nelle acque marine - Contestazione del solo reato previsto dall'art. 1174 cod. navig. - Danni risarcibili - Costituzione di parte civile del Ministero della Marina Mercantile, 222.
- Porto di Venezia - Servizi portuali - Competenza alla determinazione delle relative tariffe, 31.

#### POSSESSO

- Cose mobili - Acquisto - Usucapione istantanea - Beni del patrimonio indisponibile - Applicabilità, 222.
- Cose mobili - Acquisto - Usucapione istantanea - Opera d'arte - Ente ecclesiastico proprietario - Alienazione non autorizzata - Effetti, 222.

#### POSTE E TELECOMUNICAZIONI

- Urbanistica - Insediamenti produttivi - Edifici postali a carattere industriale - Aree per costruzione - Diritto di superficie, 156.
- Utenze telex - Canoni - Credito - Privilegio dell'amministrazione, 31.
- Utenze telex - Canoni - Natura, 31.



## PRESCRIZIONE

- Atti interruttivi - Costituzione di parte civile - Coobbligato in solido - Effetto permanente, 157.
- Dichiarazione di illegittimità costituzionale di una norma di legge - Effetti - Rapporti « esauriti » e rapporti per i quali opera un fatto giuridico di preclusione, 106.
- Giudicato civile o penale - Conversione del termine prescrizionale - Coobbligato in solido - Estensione - Condizioni, 157.
- Professori universitari incaricati - Disciplina del trattamento economico per cumulo di impieghi - Dichiarazione di illegittimità costituzionale della normativa di cui ai commi secondo e terzo del d.P.R. 5 giugno 1965, n. 749 - Pretesa di pagamento della maggior retribuzione dovuta per gli anni accademici anteriori - Alla pronuncia della Corte Costituzionale - Ammissibilità - Limite della prescrizione biennale, 107.
- Pubblico dipendente - Pretesa a maggior retribuzione che trae fondamento di norma di legge - Onere della tempestiva impugnazione dell'atto autoritario che costituisce o disciplina il rapporto esplicando la misura della retribuzione - Esclusione, 107.
- Soggetti passivi - Solidarietà - Prescrizione - Atti interruttivi - Provenienti dal debitore d'imposta - Efficiacia - Estensione - Limiti, 31.
- Vizio di illegittimità costituzionale di norma di legge - Incidenze sulla decorrenza del termine di prescrizione del diritto disconosciuto o limitato dalla norma ovvero sul termine di decadenza per l'esercizio del diritto - Esclusione, 107.

## PREVIDENZA E ASSISTENZA

- Contributi previdenziali - Omesso versamento - Risarcimento del danno - Prescrizione - Decorrenza, 65.
- Contributi previdenziali - Omesso versamento - Risarcimento del danno - Transazione - Invalidità specie e limiti, 66.
- Contributi previdenziali - Omesso versamento da parte della P.A. dato-

re di lavoro - Risarcimento del danno - Transazione - Validità, 66.

- Dipendenti enti pubblici - Indennità integrativa speciale - Computabilità ai fini della pensione della indennità di buonuscita, 223.
- Dipendenti enti pubblici - Indennità - Integrativa speciale - Contributi previdenziali e assicurativi - Assoggettabilità, 223.
- Dipendenti esattorie - Omesso versamento contributi - Credito - Cauzioni esattoriali - Privilegio - Limiti, 157.
- Dipendenti F.S. - Assicurazione obbligatoria infortuni sul lavoro - Controversie concernenti il grado di invalidità - Giurisdizione dell'A.G.O., 107.
- Invalidi civili - Pensione sociale - Somme anticipate dagli E.C.A. - Rimborso - Legittimazione, 32.
- Tasse e imposte indirette sugli affari - Personale periferico - Fondo di previdenza - Natura - Riscossione degli importi dovuti - Competenza, 157.
- Versamento contributi previdenziali - Inadempienza della P.A. - Interessi moratori - Debenza - Limiti, 32.

## PREZZI

- Disciplina dei prezzi dei beni di largo consumo - Carni fresche e bestiame vivo da macello, 32.

## PRIVILEGI

- Dipendenti esattorie - Omesso versamento contributi - Credito - Cauzioni esattoriali - Privilegio - Limiti, 158.
- Utenze telex - Canoni - Credito - Privilegio dell'amministrazione, 32.

## PROCEDIMENTO CIVILE

- Quartieri generali Nato - Accordo di Parigi del 1961 - Dipendenti - Controversie relative al trattamento economico - Intervento in giudizio della P.A. - Accordo Parigi 26 aprile 1961, 158.

- Volontaria giurisdizione - Decreti camerali di svincolo depositi - Sottoscrizione del cancelliere - Mancanza - Effetti, 158.
- Volontaria giurisdizione - Decreti camerali di svincolo depositi - Sottoscrizione del cancelliere - Necessità, 158.

#### PROCEDIMENTO PENALE

- Autorità giudiziaria penale - Richiesta di informazioni alla P.A. - Opponibilità del segreto d'ufficio - Limiti, 223.
- Immissione colposa di materiali nei porti - Configurabilità del concorso del reato previsto dall'art. 71 cod. nav. con quello previsto dall'articolo 1174 stesso codice, 223.
- Immissione colposa di sostanze inquinanti nelle acque marine - Contestazione del solo reato previsto dall'art. 1174 cod. navig. - Danni risarcibili - Costituzione di parte civile del Ministero della Marina Mercantile, 223.
- Immissione colposa di sostanze inquinanti nelle acque marine - Danni risarcibili, 106.
- Impugnazione remissione di querela - Sentenza dichiarativa non doversi procedere - Interesse all'assoluzione nel merito - Sussistenza, 66.
- Procedimento penale per uccisione di sottufficiale di P.S. - Legittimazione dell'amministrazione dell'interno alla costituzione di parte civile per il danno corrispondente alla liquidazione della pensione alla vedova - Esclusione, 224.

#### PRODUZIONE E SCAMBI

- Sostanze radioattive - Produzione, lavorazione, detenzione - Controlli - Distinzione in categorie - Estensione dei controlli previsti per la categoria B alla cat. A, 106.

#### PROPRIETA

- Cose mobili - Acquisto - Usucapione istantanea - Beni del patrimonio indisponibile - Applicabilità, 224.

- Cose mobili - Acquisto - Usucapione istantanea - Opera d'arte - Ente ecclesiastico proprietario - Alienazione non autorizzata - Effetti, 224.
- Cose mobili - Di interesse storico e artistico - Ente morale proprietario - Regime - Inalienabilità assoluta - Autorizzazione all'alienazione, 224.
- Demanio idrico - Laghi - Spiagge - Costruzione privata - Distanze dal confine - Obbligo di rispetto, 224.

#### PUBBLICO UFFICIALE

- Appaltatori delle imposte di consumo - Personale dipendente - Passaggio allo Stato - Assunzioni effettuate per favorire il passaggio del capo ufficio gestione - Abuso d'ufficio o interesse privato in atti di ufficio - Configurabilità, 225.

#### REATI FINANZIARI

- Generi di monopolio e assimilati - Definizione amministrativa per reati punibili con pena non detentiva - Detenzione di accenditori automatici - Applicabilità, 32.

#### REGIONE FRIULI-VENEZIA GIULIA

- Dipendenti - Danno recato all'Ente regione - Responsabilità amministrativa - Accertamento - Giudizio di responsabilità - Competenza, 33.
- Legge sulla casa - Case popolari - Contributo statale - Approvazione programmi - Competenza della regione o degli I.A.C.P., 158.

#### REGIONE SICILIA

- Esenzione e agevolazioni - Finanziamenti e crediti - Sicilia - E.S.P.I. - Mutui a breve termine - Applicabilità del beneficio, 225.

#### REGIONE VALLE D'AOSTA

- Val d'Aosta - Concessioni all'E.N.E.L. - Competenza, 33.

#### REGIONI

- Azienda di Stato Foreste Demaniali - Regioni a statuto ordinario - Trasferimento beni e funzioni - Legittimazione residua, 225.

- Mense aziendali per dipendenti F.S. - Vigilanza igienica sanitaria - Servizio sanitario F.S. - Ufficiale sanitario comunale - Spettanza, 225.
- Molluschicoltura - Poteri di vigilanza - Delega alle Regioni - Molluschi eduli - Autorizzazione alla coltivazione - Competenza, 33.
- Rapporti tra Stato e Regione - Delega di funzioni statali - Piani di ricostruzione - Competenza residua dello Stato - Espropriazione per P.U. - Legge sulla casa - Applicabilità, 108.
- Rapporti tra Stato e Regione - Delega di funzioni - Statali - Piani di ricostruzione - Limiti, 108.
- Regione Friuli-Venezia Giulia - Attribuzione di poteri statali - Estensione, 33.
- Regione Friuli-Venezia Giulia - Espropriazioni per la zona industriale di Trieste - Opere portuali - Competenza, 33.
- Regione Marche - Legge n. 6/1973 sulla protezione della flora - Costruzione di nuove strade da parte dell'A.N.A.S. - Rispetto della legge, 34.
- Regioni a statuto ordinario - Trasferimento beni forestali - Individuazione - Decreto interministeriale - Natura, 226.
- Sistemazione idrogeologica e conservazione del suolo - Provvedimenti di esonero dal vincolo idrogeologico - Competenza statale e competenza regionale, 159.
- Trasferimento degli uffici dallo Stato alle Regioni - Consiglio Provinciale di Sanità - Potere di nomina dei membri non di diritto - Spettanza, 34.
- Urbanistica - Ricostruzione - Piano particolareggiato - Immobile destinato a pubblico servizio statale - Trasferimento delle funzioni alle Regioni - Conflitto di attribuzioni, 108.
- Immissione colposa di sostanze inquinanti nelle acque marine - Contestazione del solo reato previsto dall'art. 1174 cod. navig. - Danni risarcibili - Costituzione di parte civile del Ministero della Marina Mercantile, 226.
- Immissione colposa di sostanze inquinanti nelle acque marine - Danni risarcibili - Art. 71 cod. navigazione, 108.
- Responsabilità civile - Trattati e convenzioni internazionali - Trattato N.A.T.O. - Danni a Stato contraente - Legittimazione attiva stato di soggiorno, 34.

#### RICORSI AMMINISTRATIVI

- Appalto - Revisione prezzi - Ricorsi gerarchici - Silenzio rigetto - Termine perentorio - Applicabilità, 159.
- « Giurisdizione domestica » ricorso straordinario al Presidente della Repubblica avverso il provvedimento di esclusione dal concorso di referendum, 109.
- Ricorso alla G.P.A. - Natura amministrativa - Istituzione e funzionamento dei T.A.R. - Rimessione, 34.
- Ricorso gerarchico - Accoglimento parziale - Decisione emessa dopo 90 giorni dalla proposizione - Effetti sul ricorso giurisdizionale proposto, 159.
- Ricorso gerarchico - Accoglimento totale - Decisione emessa dopo 90 giorni dalla proposizione - Effetti sul ricorso giudiziale proposto, 159.
- Ricorso gerarchico - Decisione di rigetto - Emessa dopo 90 giorni dalla proposizione - Effetti, 160.
- Ricorso gerarchico - Esteso al merito - Decorso del termine di 90 giorni - Effetti sul potere di decisione delle censure di merito, 160.
- Ricorso straordinario - Revocazione - Ammissibilità, 66.
- Ricorso straordinario - Rinuncia - Notifica all'organo che ha emesso l'atto - Obbligo di trasmissione al ministero competente, 66.
- Ricorso straordinario - Rinuncia - Perfezionamento - Disciplina anteriore al d.P.R. 1199/71 - Formalità occorrenti, 66.

#### RESPONSABILITÀ CIVILE

- Immissione colposa di materiali nei porti - Configurabilità del concorso del reato previsto dall'art. 71 cod. nav. con quello previsto dall'articolo 1174 stesso codice, 226.

## RICOSTRUZIONE

- Rapporti tra Stato e Regione - Delega di funzioni statali - Piani di ricostruzione - Competenza residua dello Stato - Espropriazione per P.U. - Legge sulla casa - Applicabilità, 109.
- Rapporti tra Stato e Regione - Delega di funzioni - Statali - Piani di ricostruzione - Limiti, 109.
- Urbanistica - Ricostruzione - Piano particolareggiato - Immobile destinato a pubblico servizio statale - Conflitto di interessi pubblici - Modi di risoluzione, 109.
- Urbanistica - Ricostruzione - Piano particolareggiato - Immobile destinato a pubblico servizio statale - Interessi pubblici contrastanti - Prevalenza, 109.
- Urbanistica - Ricostruzione - Piano particolareggiato - Immobile destinato a pubblico servizio statale - Trasferimento delle funzioni alle regioni - Conflitto di attribuzioni, 110.

## RISCOSSIONE

- Diritti doganali - Credito della dogana - Accertato in sentenza penale di condanna - Riscossione coattiva, 226.
- I.G.E. sui prodotti vinosi - Appaltatori delle imposte di consumo incaricati della riscossione - Distribuzione delle bollette di accompagnamento a cura delle intendenze di finanza - Onere della stampa, 160.
- I.G.E. sui prodotti vinosi - Appaltatori delle imposte di consumo incaricati della riscossione - Pretese di rimborso delle spese per la stampa delle bollette di accompagnamento - Incompetenza della commissione per la definizione dei rapporti tra comuni ed appaltatori, 160.
- I.G.E. sui prodotti vinosi - Appaltatori delle imposte di consumo incaricati della riscossione - Qualità di agenti contabili - Approvazione del rendiconto - Pretese successive, 160.
- Imposta sull'incremento di valore aree fabbricabili e contributi di miglioria - Addizionale - Riscossione versamento in tesoreria - Inadempimento degli Enti locali - Sanzioni amministrative - Applicabilità, 34.

- Ingiunzione fiscale - Notifica al curatore - Ammissibilità - Procedura di accertamento del debito tributario - Necessità, 161.
- Multe e ammende - Sentenza penale di condanna - Riscossione - Competenza, 226.
- Riscossione delle imposte - Contratto esattoriale - Conferma dell'esattore per il periodo 1975-1983 - Servizio di tesoreria gestito dallo stesso esattore - Conferma per lo stesso periodo, 35.
- Riscossione esattoriale - Consorzi esattoriali - Esattore consorziale - Domanda di conferma - Parere - Competenza, 35.

## SANZIONI AMMINISTRATIVE

- Assicurazione obbligatoria - Violazioni - Accertamento - Su strade non statali e da parte di organi di polizia locali - Proventi - Spettanza, 35.
- Depenalizzazione - Infrazioni commesse da minori - Ordinanza prefettizia - Notifica all'esercente la patria potestà, 161.
- Impianti di distribuzione carburanti - Disciplina - Violazioni - Sanzioni pecuniarie - Impugnazione - Competenza giurisdizionale dell'A.G.O., 35.

## SEQUESTRO

- Generi di monopolio - Sequestro penale - Devoluzione all'Amministrazione dei monopoli - Accreditamento del prezzo - Criteri di determinazione, 36.
- Personale F.S. - Indennità speciale pensionabile - Pignorabilità e sequestrabilità - Limiti, 227.
- Tabacco lavorato estero - Contrabbando - Provvedimenti relativi alla merce sequestrata - Modalità e competenza, 36.
- Trasgressione - Beni mobili del trasgressore - Sequestro conservativo - Giudizio di convalida - Esclusione - Opposizione, 227.
- Trasgressione - Sequestro conservativo - Sequestro presso terzi - Cita-

zione del terzo - Necessità - Esclusione - Accertamento obbligo del terzo - Giudizio di opposizione, 227.

- Trasgressione - Sequestro conservativo - Sequestro presso terzi - Verbale di sequestro - Contenuto, 227.
- Tributo e pena pecuniaria - Trasgressione - Beni mobili del trasgressore - Sequestro conservativo - Pericolo nel ritardo - Procedibilità, 227.

#### SPESE GIUDIZIALI

- Difensore - Provvedimento di distrazione - Pagamento - Efficacia liberatoria, 36.
- Imposta sul reddito delle persone fisiche - Professionisti - Ritenuta di acconto - Difensore - Distrazione spese e onorari - Pagamento - Applicabilità, 36.
- Statuto dei lavoratori - Repressione di condotta antisindacale - Decreto del pretore - Capo di condanna alle spese - Esecutività immediata, 36.

#### STRADE

- Autostrade - Distanze di rispetto dal ciglio - Creazione di nuove pertinenze stradali - Spostamento delle fasce di rispetto, 37.
- Autotutela amministrativa - Costruzioni abusive - Decreto di demolizione - Esecuzione - Appalto dei lavori - Deserzione della gara - Provvedimenti conseguenti, 67.
- Autotutela amministrativa - Costruzioni abusive - Decreto di demolizione - Esecuzione - Ricorso all'A.G.O. - Possibilità, 67.
- Cartelli pubblicitari collocati lungo ed in vista di strade statali - Gestione dell'A.N.A.S. in regime di esclusiva - « Insegne » commerciali - Applicabilità - Esclusione, 67.
- Regione Marche - L. 6/1973 sulla protezione della flora - Costruzione di nuove strade da parte dell'A.N.A.S. - Rispetto della legge, 37.
- Strade statali - Percorsi interni ai comuni con popolazione inferiore -

Autorizzazione all'apertura di accessi - Competenza - Licenza - Canoni - Spettanza, 161.

- Strade statali - Percorsi interni ai comuni con popolazione inferiore - Zone limitrofe - Licenze edilizie e prescrizioni urbanistiche - Competenza dei comuni - Limiti, 161.
- Violazione dell'obbligo di non costruire case a distanza dal confine stradale minore di quella prescritta - Ordinanza prefettizia di riduzione in pristino - Carattere discrezionale - Esclusione, 37.

#### TERREMOTO

- Immobili in Pozzuoli - Danni da bradisismo - Contributo di riparazione o ricostruzione - Ordinanza di sgombero - Necessità e limiti, 37.
- Zone terremotate del viterbese - Abitazioni per i senza tetto - Espropriazione aree occorrenti - Legislazione applicabile, 38.

#### TRATTATI E CONVENZIONI INTERNAZIONALI

- Cittadini stranieri - Obblighi di assistenza - Assunzione di garanzie patrimoniali - Legittimità, 38.
- Nave italiana - Vendita giudiziale - A società panamense - Autorizzazione ministeriale - Dismissione di bandiera - Trattato italo-panamense - Deroga ai principi, 38.
- Quartieri generali N.A.T.O. - Accordo di Parigi del 1961 - Dipendenti - Controversie relative al trattamento economico - Intervento in giudizio della P.A. - Accordo Parigi 26 aprile 1961, 162.
- Responsabilità civile - Trattati e convenzioni internazionali - Trattato N.A.T.O. - Danni a Stato contraente - Legittimazione attiva Stato di soggiorno, 38.

#### TRIBUTI LOCALI

- Imposta incremento valore aree fabbricabili - Trasferimento area per espropriazione per pubblica utilità - Ritenuta e versamento dell'imposta - Autorità cui spetta, 67.

## TURISMO E SPORTS

- Costruzione di ippodromo - Dichiarazione di pubblica utilità - Competenza prefettizia - Limiti - Pubblico interesse provinciale - Necessità, 38.
- Costruzione di ippodromo - Pubblico interesse, 39.
- Finanziamento e tasso agevolato delle iniziative turistiche « costruzione, ampliamento, adattamenti e attrezzature degli impianti » previsti dall'art. 6 l. 22 luglio 1966, n. 614 - Ristrutturazione di seggiovia, 39.

## VENDITA

- Cose mobili - Di interesse storico e artistico - Alienazione - Preventiva autorizzazione - Mancanza - Controllo amministrativo - Effetti, 162.
- Cose mobili - Di interesse storico e artistico - Ente morale propieta-

rio - Regime - Inalienabilità assoluta - Autorizzazione all'alienazione, 228.

## VIOLAZIONI TRIBUTARIE

- Trasgressione - Beni mobili del trasgressore - Sequestro conservativo - Giudizio di convalida - Esclusione - Opposizione, 228.
- Trasgressione - Sequestro conservativo - Sequestro presso terzi - Citazione del terzo - Necessità - Esclusione - Accertamento - Obbligo del terzo - Giudizio di opposizione, 228.
- Trasgressione - Sequestro conservativo - Sequestro presso terzi - Verbale di sequestro - Contenuto, 228.
- Tributo e pena pecuniaria - Trasgressione - Beni mobili del trasgressore - Sequestro conservativo - Pericolo nel ritardo - Procedibilità, 228.

DATI STATISTICI RELATIVI AGLI AFFARI NUOVI PERVENUTI NELL'ANNO 1977

	AFFARI CONTENZIOSI				AFFARI CONSULTIVI N.
	Civili N.	Penali N.	Esecutivi N.	TOTALE N.	
Avvocatura generale dello Stato	9.078	117	1.017	10.212	5.458
Avvocatura distrettuale di Ancona	444	24	133	601	264
» » Bari	1.009	128	153	1.290	251
» » Bologna	1.290	24	407	1.721	518
» » Brescia	406	19	121	546	177
» » Cagliari	459	14	148	621	294
» » Caltanissetta	84	1	43	128	81
» » Catania	1.102	60	236	1.398	262
» » Catanzaro	832	27	187	1.046	436
» » Firenze	806	41	282	1.129	568
» » Genova	464	37	180	681	443
» » L'Aquila	423	8	76	507	265
» » Lecce	384	28	254	666	728
» » Messina	173	106	131	410	452
» » Milano	1.177	83	468	1.728	867
» » Napoli	2.175	133	763	3.071	924
» » Palermo	914	23	529	1.466	499
» » Perugia	222	6	148	376	216
» » Potenza	119	6	27	152	185
» » Torino	764	58	264	1.086	476
» » Trento	119	26	48	193	207
» » Trieste	473	15	120	608	512
» » Venezia	769	45	149	963	795
<b>Totali</b>	<b>23.686</b>	<b>1.029</b>	<b>5.884</b>	<b>30.599</b>	<b>14.878</b>

